



MINISTERIO DE TRANSPORTES 875

RESOLUCION No. **00174**

DE 1.9

14 MAYO 1998

()

Por la cual se modifican y reestructuran los horarios aprobados en las rutas MEDELLÍN - EL RETIRO Y VICEVERSA, EL RETIRO - RIONEGRO Y VICEVERSA y EL RETIRO - LA CEJA Y VICEVERSA, en las clases de vehículos BUS Y/O BUSETA y MICROBUS, a la empresa SOCIEDAD TRANSPORTADORA EL RETIRO INVERSIONES TOBON LOPEZ Y CIA. S.C. "SOTRARETIRO Y CIA. S.C.A."

LA ASESORA REGIONAL DEL MINISTERIO DE TRANSPORTES ANTIOQUIA Y CHOCO

En uso de sus facultades legales y en especial las conferidas por los Decretos No. 1.927 de 1991, 2171 de 1.992 y la Resolución No. 0717 de 1995, emanada del Ministerio de Transporte, y

CONSIDERANDO

Que la Dirección General de Transporte y Tránsito Terrestre Automotor, del Ministerio de Transporte, Asesoría Regional Antioquia y Chocó, mediante Resolución No. 0234 del 19 de Septiembre de 1.995, renovó la Licencia de Funcionamiento a la empresa SOCIEDAD TRANSPORTADORA EL RETIRO INVERSIONES TOBON LOPEZ Y CIA. S.C. SOTRARETIRO Y CIA. S.C.A. , con domicilio en el municipio de El Retiro (Ant.), para operar como empresa de transporte público terrestre automotor, con las siguientes características:

MODALIDAD	: Pasajeros y mixto por carretera
RADIO DE ACCION	: Nacional
FORMA DE CONTRATACION	: Colectiva
CONTINUIDAD DEL SERVICIO	: Regular
NIVEL DE SERVICIO	: Todos los niveles
CLASES DE VEHICULOS	: Todos los homologados para el servicio público de transporte terrestre de pasajeros por carretera
ZONA DE OPERACIÓN	: Todas las rutas autorizadas
VIGENCIA DE LA LICENCIA	: Igual al término de existencia legal de la sociedad, siempre y cuando conserve el objeto y la razón social bajo las cuales solicitó su personería jurídica (31 de diciembre de 2033)

Que la Dirección General del Instituto Nacional de Transporte y Tránsito, mediante Resolución 04130 / 92, le autorizó a la empresa SOTRARETIRO Y CIA S.C.A. servir Rutas, Horarios y Niveles de Servicio, de la siguiente forma:

1

2

3

4

5

6

7

8

9

10

11

12

13

14

15

16

17

18

19

20

21

22

23

24

25

26

27

28

29

30

31

32

33

34

35

36

37

38

39

40

41

42

43

44

45

46

47

48

49

50

51

52

53

54

55

56

57

58

59

60

61

62

63

64

65

66

67

68

69

70

71

72

73

74

75

76

77

78

79

80

81

82

83

84

85

86

87

88

89

90

91

92

93

94

95

96

97

98

99

100

101

102

103

104

105

106

107

108

109

110

111

112

113

114

115

116

117

118

119

120

121

122

123

124

125

126

127

128

129

130

131

132

133

134

135

136

137

138

139

140

141

142

143

144

145

146

147

148

149

150

151

152

153

154

155

156

157

158

159

160

161

162

163

164

165

166

167

168

169

170

171

172

173

174

175

176

177

178

179

180

181

182

183

184

185

186

187

188

189

190

191

192

193

194

195

196

197

198

199

200

201

202

203

204

205

206

207

208

209

210

211

212

213

214

215

216

217

218

219

220

221

222

223

224

225

226

227

228

229

230

231

232

233

234

235

236

237

238

239

240

241

242

243

244

245

246

247

248

249

250

251

252

253

254

255

256

257

258

259

260

261

262

263

264

265

266

267

268

269

270

271

272

273

274

275

276

277

278

279

280

281

282

283

284

285

286

287

288

289

290

291

292

293

294

295

296

297

298

299

300

301

302

303

304

305

306

307

308

309

310

311

312

313

314

315

316

317

318

319

320

321

322

323

324

325

326

327

328

329

330

331

332

333

334

335

336

337

338

339

340

341

342

343

344

345

346

347

348

349

350

351

352

353

354

355

356

357

358

359

360

361

362

363

364

365

366

367

368

369

370

371

372

373

374

375

376

377

378

379

380

381

382

383

384

385

386

387

388

389

390

391

392

393

394

395

396

397

398

399

400

401

402

403

404

405

406

407

408

409

410

411

412

413

414

415

416

417

418

419

420

421

422

423

424

425

426

427

428

429

430

431

432

433

434

435

436

437

438

439

440

441

442

443

444

445

446

447

448

449

450

451

452

453

454

455

456

457

458

459

460

461

462

463

464

465

466

467

468

469

470

471

472

473

474

475

476

477

478

479

480

481

482

483

484

485

486

487

488

489

490

491

492

493

494

495

496

497

498

499

500

501

502

503

504

505

506

507

508

509

510

511

512

513

514

515

516

517

518

519

520

521

522

523

524

525

526

527

528

529

530

531

532

533

534

535

536

537

538

539

540

541

542

543

544

545

546

547

548

549

550

551

552

553

554

555

556

557

558

559

560

561

562

563

564

565

566

567

568

569

570

571

572

573

574

575

576

577

578

579

580

581

582

583

584

585

586

587

588

589

590

591

592

593

594

595

596

597

598

599

600

Nº 00174

14 MAYO 1998

RESOLUCION No. _____ DE 1.9 _____ HOJA No. _____

Por la cual se modifican y reestructuran los horarios aprobados en las rutas MEDELLÍN - EL RETIRO Y VICEVERSA, EL RETIRO - RIONEGRO Y VICEVERSA y EL RETIRO - LA CEJA Y VICEVERSA, en las clases de vehículo BUS Y/O BUSETA y MICROBUS, a la empresa SOCIEDAD TRANSPORTADORA EL RETIRO INVERSIONES TOBON LOPEZ Y CIA. S.C. - SOTRARETIRO Y CIA S.C.A

RUTA : MEDELLIN - EL RETIRO Y VICEVERSA, VIA LAS PALMAS

SALIENDO DE MEDELLIN :

Lunes a Sábado

05:30 - 05:45 - 06:00 - 06:30 - 07:00 - 08:00 - 09:00 - 10:00 - 11:00 - 11:45 - 13:00
14:00 - 15:00 - 15:30 - 16:00 - 16:30 - 17:00 - 17:30 - 18:00 - 18:30 - 19:00 - 19:20

Domingo

06:30 - 07:00 - 07:30 - 08:00 - 08:30 - 09:00 - 09:30 - 10:00 - 10:30 - 11:00 - 11:30
12:00 - 12:30 - 13:00 - 13:30 - 14:00 - 14:30 - 15:00 - 15:30 - 16:00 - 16:30 - 17:00
17:30 - 18:00 - 18:30 - 19:00 - 19:30

SALIENDO DE EL RETIRO:

Lunes a Sábado

05:00 - 05:30 - 06:00 - 06:30 - 07:00 - 07:30 - 08:30 - 09:00 - 10:00 - 11:00 - 12:00
13:00 - 14:00 - 14:30 - 15:30 - 16:00 - 16:30 - 17:00 - 17:30 - 18:00 - 18:30 - 19:00

Domingo

05:00 - 06:00 - 06:30 - 07:00 - 07:30 - 08:00 - 08:30 - 09:00 - 09:30 - 10:00 - 10:30
11:00 - 11:30 - 12:00 - 12:30 - 13:00 - 14:00 - 14:30 - 15:00 - 15:30 - 16:00 - 16:30
17:00 - 17:30 - 18:00 - 19:00 - 19:30

CARACTERISTICAS DEL SERVICIO

NIVEL DE SERVICIO : CORRIENTE
FRECUENCIA : DIARIA
CLASE DE VEHICULO : BUS

RUTA : EL RETIRO - RIONEGRO Y VICEVERSA

SALIENDO DE EL RETIRO :

Lunes a Domingo

05:45 - 06:30 - 07:00 - 07:30 - 08:30 - 10:00 - 11:00 - 11:45 - 12:30
14:00 - 14:30 - 15:00 - 16:00 - 17:00 - 18:00

SALIENDO DE RIONEGRO:

The first part of the document discusses the importance of maintaining accurate records of all transactions. It emphasizes that every entry should be supported by a valid receipt or invoice. This ensures transparency and allows for easy auditing of the accounts.

In the second section, the author details the various methods used to collect and analyze data. This includes both primary and secondary research techniques. The primary research involves direct observation and interviews, while secondary research involves the use of existing data sources.

The third section focuses on the statistical analysis of the collected data. It describes the use of various statistical tests to determine the significance of the findings. The results of these tests are presented in a clear and concise manner, allowing for a straightforward interpretation of the data.

Finally, the document concludes with a summary of the key findings and their implications. It highlights the strengths and limitations of the study and provides recommendations for future research. The overall goal is to provide a comprehensive and reliable overview of the research project.





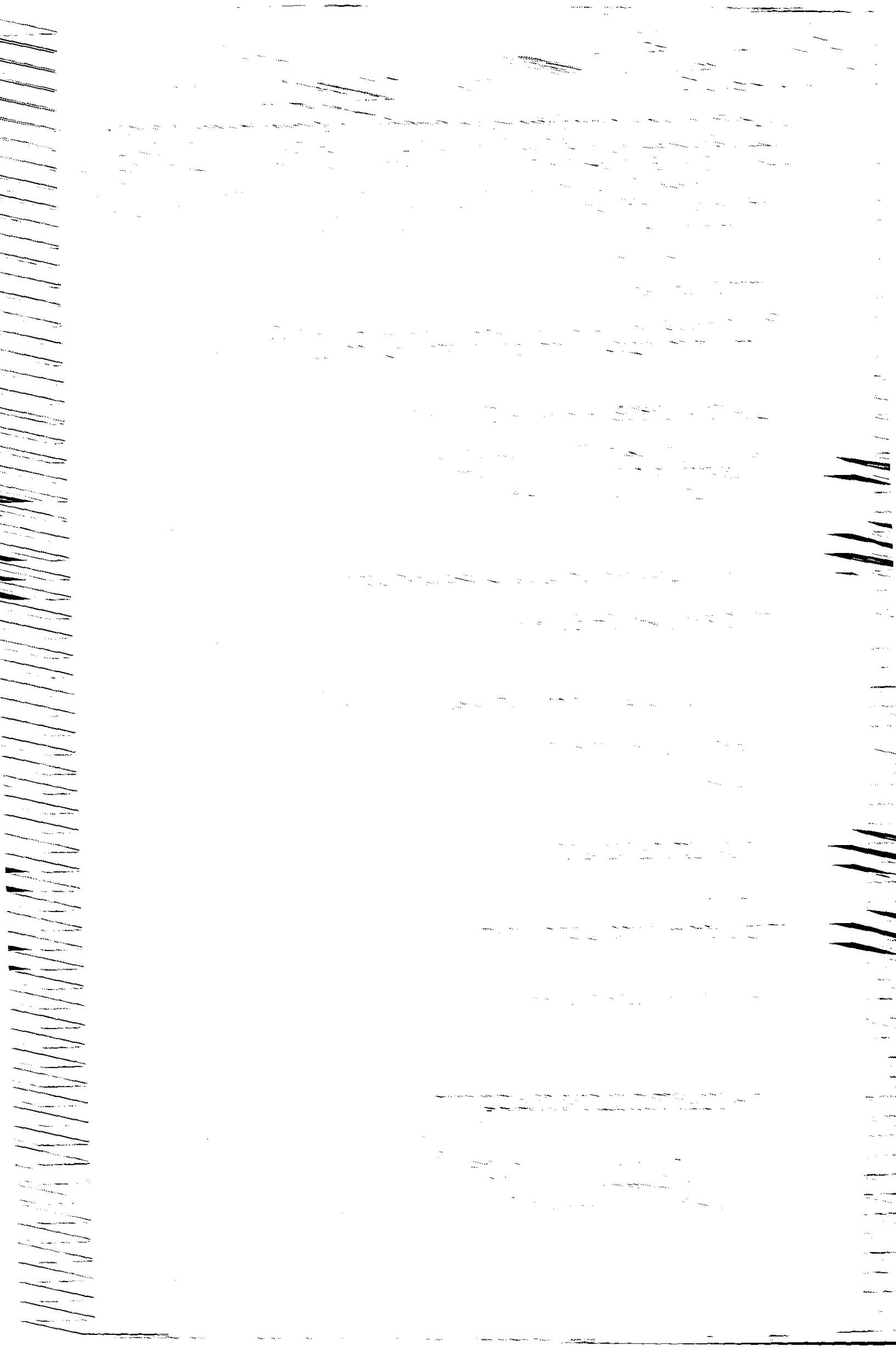

000174

4 MAYO 1998

Por la cual se modifican y reestructuran los horarios aprobados en las rutas MEDELLÍN - EL RETIRO Y VICEVERSA, EL RETIRO - RIONEGRO Y VICEVERSA y EL RETIRO - LA CEJA Y VICEVERSA, en las clases de vehículo BUS Y/O BUSETA y MICROBUS, a la empresa SOCIEDAD TRANSPORTADORA EL RETIRO INVERSIONES TOBON LOPEZ Y CIA. S.C. - SOTRARETIRO Y CIA S.C.A

Que posteriormente y mediante la Resolución No 1226 de marzo 4 de 1993, la misma oficina adicionó al artículo tercero de la Resolución 4130 / 92, la Capacidad Transportadora en la clase de vehículo Busetas, así:

MINIMA

MAXIMA

4

5

Que de la misma forma la Asesoría Regional (Antioquia - Chocó) del Ministerio de Transporte concedió el cambio de capacidad transportadora de Bus a Microbús en algunos de los horarios ya autorizados, a través de la Resolución No 0277 del 21 de Septiembre de 1995, quedando de la siguiente manera :

RUTA : MEDELLIN - EL RETIRO Y VICEVERSA, VIA LAS PALMAS

SALIENDO DE MEDELLIN :

Lunes a Sábado

06:15 - 06:45 - 07:30 - 15:30 - 17:15 - 17:45

Domingo

11:45 - 12:30 - 13:30 - 15:30 - 17:15 - 17:45

SALIENDO DE EL RETIRO:

Lunes a Sábado

07:30 - 08:00 - 09:30 - 13:30 - 14:30 - 15:00 - 17:00 - 18:15 - 19:00

Domingo

07:30 - 08:00 - 09:30 - 13:30 - 14:30 - 15:00 - 17:15 - 18:15 - 19:00

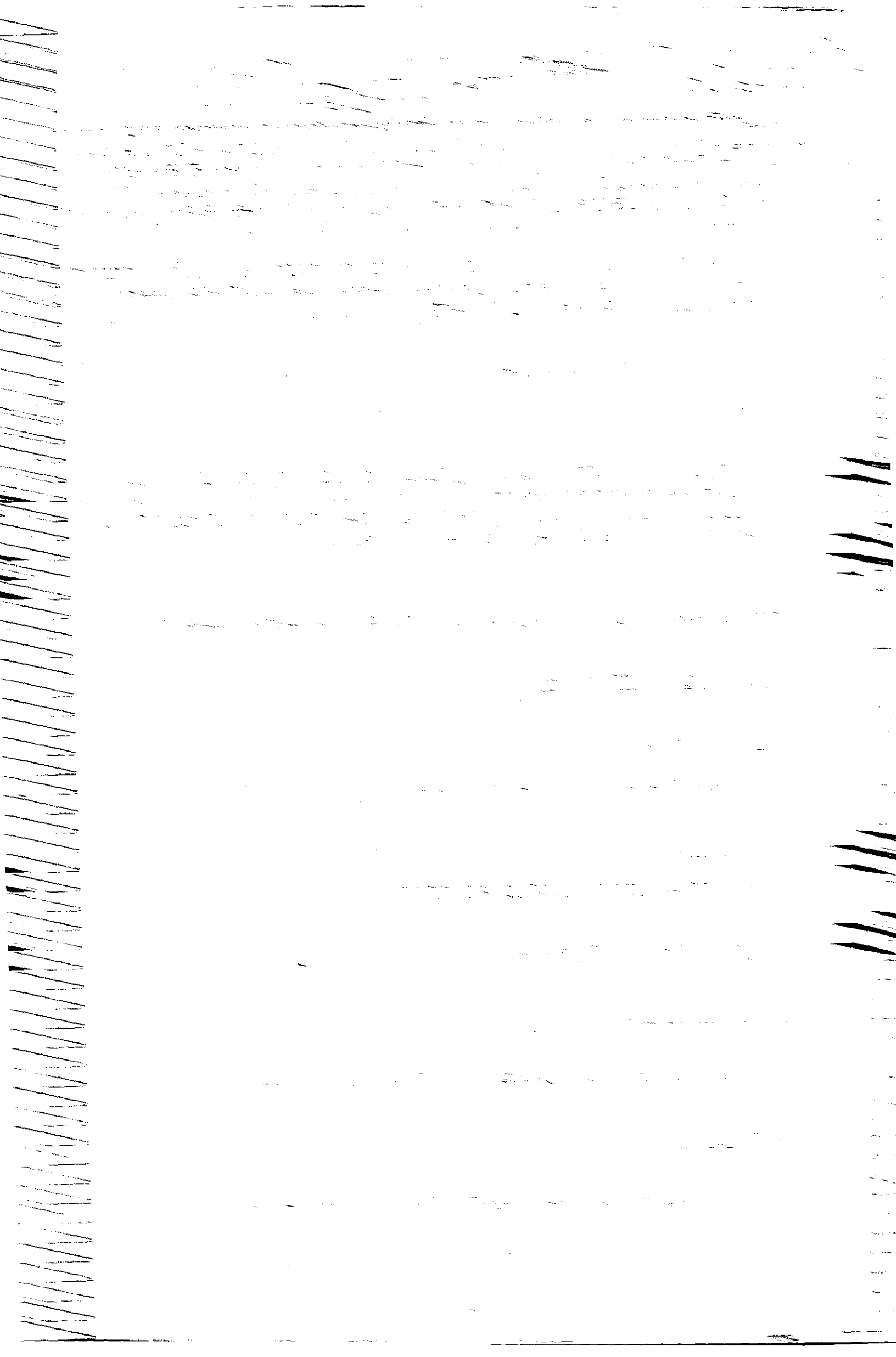

No 00174

14 MAYO 1998

RESOLUCION No. _____ DE 1.9 _____ HOJA No. _____

Por la cual se modifican y reestructuran los horarios aprobados en las rutas MEDELLÍN - EL RETIRO Y VICEVERSA, EL RETIRO - RIONEGRO Y VICEVERSA y EL RETIRO - LA CEJA Y VICEVERSA, en las clases de vehículo BUS Y/O BUSETA y MICROBUS, a la empresa SOCIEDAD TRANSPORTADORA EL RETIRO INVERSIONES TOBON LOPEZ Y CIA. S.C.- SOTRARETIRO Y CIA S.C.A

CARACTERISTICAS DEL SERVICIO

NIVEL DE SERVICIO : CORRIENTE
FRECUENCIA : DIARIA
CLASE DE VEHICULO : MICROBUS

RUTA : EL RETIRO - RIONEGRO Y VICEVERSA

SALIENDO DE EL RETIRO :

Lunes a Domingo

05:30 - 06:00 - 06:45 - 09:30 - 10:00 - 11:30 - 13:00 - 13:30 - 14:30

SALIENDO DE RIONEGRO:

Lunes a Domingo

06:30 - 07:00 - 08:30 - 10:30 - 11:00 - 12:30 - 14:30 - 15:00 - 16:30

CARACTERISTICAS DEL SERVICIO

NIVEL DE SERVICIO : CORRIENTE
FRECUENCIA : DIARIA
CLASE DE VEHICULO : MICROBUS

RUTA : EL RETIRO - LA CEJA Y VICEVERSA :

SALIENDO DE EL RETIRO:

Diario

09:00 - 11:00 - 13:00

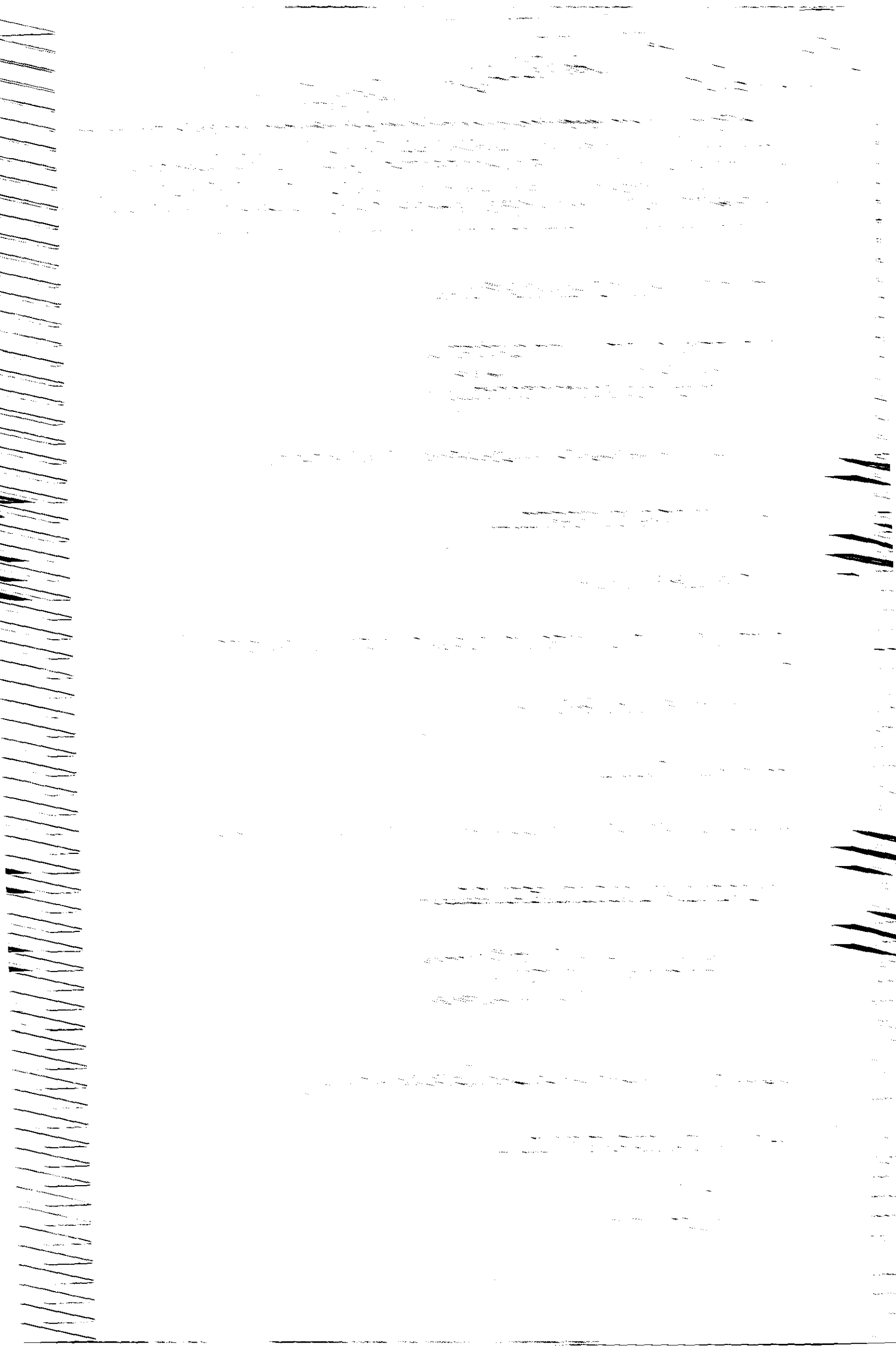

No 00174

14 MAYO 1998

RESOLUCION No. _____ DE 1.9 _____ HOJA No. _____

Por la cual se modifican y reestructuran los horarios aprobados en las rutas MEDELLÍN - EL RETIRO Y VICEVERSA, EL RETIRO - RIONEGRO Y VICEVERSA y EL RETIRO - LA CEJA Y VICEVERSA, en las clases de vehículo BUS Y/O BUSETA y MICROBUS, a la empresa SOCIEDAD TRANSPORTADORA EL RETIRO INVERSIONES TOBON LOPEZ Y CIA. S.C.- SOTRARETIRO Y CIA S.C.A

SALIENDO DE LA CEJA :

Diario

10:00 - 12:00 - 15:00

CARACTERISTICAS DEL SERVICIO

NIVEL DE SERVICIO : CORRIENTE

FRECUENCIA : DIARIA

CLASE DE VEHICULO : MICROBUS

En la misma providencia se suprimen algunos horarios servidos en Bus en las citadas rutas, así:

RUTA MEDELLIN - EL RETIRO Y VICEVERSA

Saliendo de Medellín

De lunes a sábado:

05:45 - 15:30

Domingo:

07:30 - 15:30

Saliendo de El Retiro

De lunes a sábado:

07:30 - 14:30 - 17:00

Domingo:

07:30 - 14:30 - 17:00

RUTA EL RETIRO RIONEGRO Y VICEVERSA

Saliendo de El Retiro

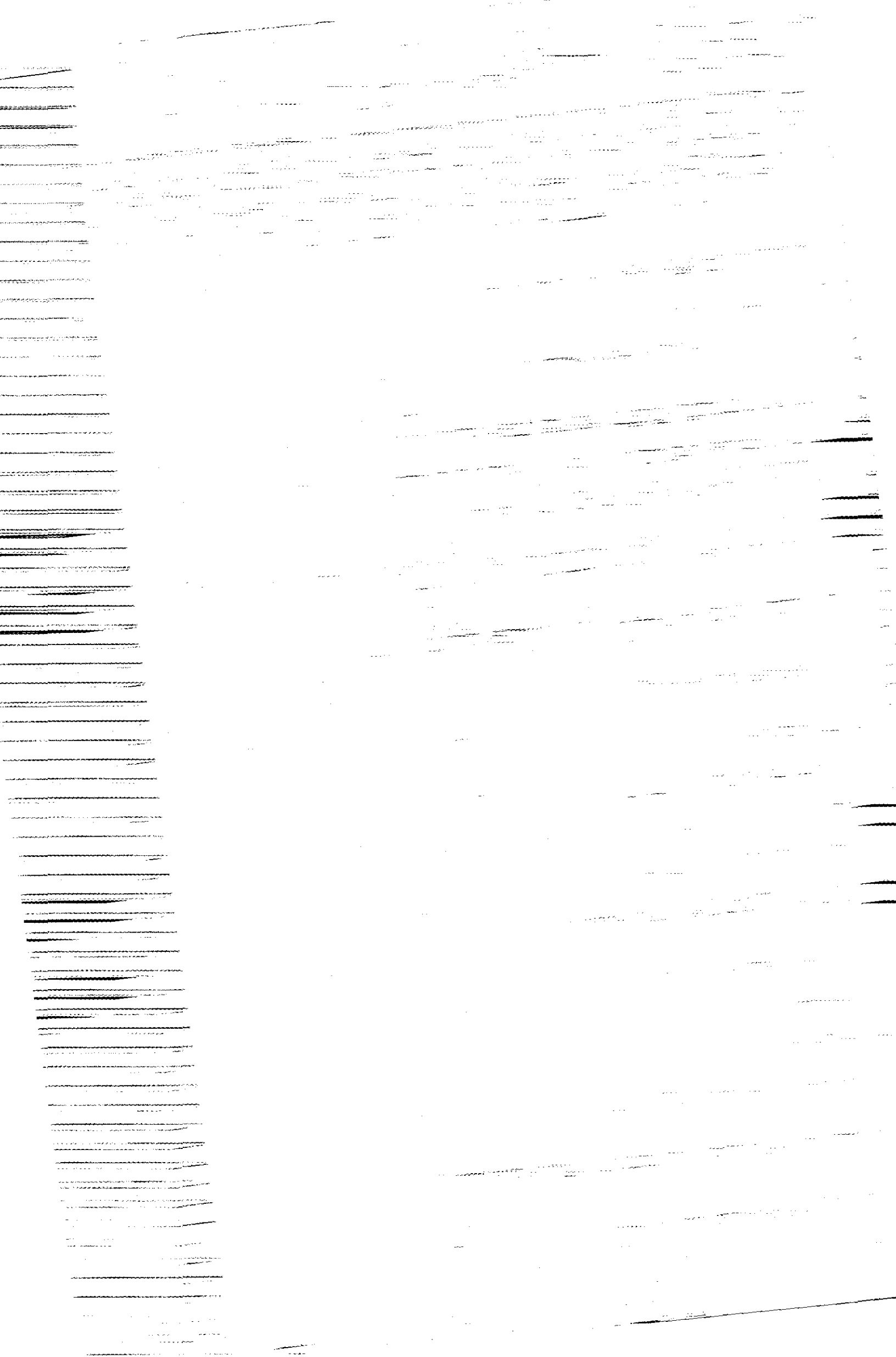

Por la cual se modifican y reestructuran los horarios aprobados en las rutas MEDELLÍN - EL RETIRO Y VICEVERSA, EL RETIRO - RIONEGRO Y VICEVERSA y EL RETIRO - LA CEJA Y VICEVERSA, en las clases de vehículo BUS Y/O BUSETA y MICROBUS, a la empresa SOCIEDAD TRANSPORTADORA EL RETIRO INVERSIONES TOBON LOPEZ Y CIA. S.C.- SOTRARETIRO Y CIA S.C.A

Diario:

05:45 - 10:00 - 11:45

Saliendo de Rionegro

Diario:

07:00 - 11:00 - 15:00

RUTA EL RETIRO - LA CEJA Y VICEVERSA

Saliendo de El Retiro

Diario:

09:00

Saliendo de La Ceja

Diario:

10:00

Que igualmente le ha sido asignada la siguiente capacidad transportadora, para la prestación de servicio público de pasajeros por carretera, luego de producirse la Resolución 6153 de octubre 20 de 1997, que unificó Bus y/o Busetas :

CLASE DE VEHICULO	CAPACIDAD MINIMA	CAPACIDAD MAXIMA
AUTOMOVIL	05	07
BUS Y/O BUSETA	12	17
MICROBUS	11	13
CAMPERO	02	03

Que mediante Radicado No. 10032 de Diciembre 1 de 1.997, el Representante Legal de la empresa SOCIEDAD TRANSPORTADORA EL RETIRO INVERSIONES TOBON LOPEZ Y CIA. S.C. " SOTRARETIRO Y CIA. S.C.A. ", Jorge Orlando Tobón Echeverri solicitó al Ministerio de Transporte, Regional Antioquia - Chocó, reestructuración de los horarios autorizados en las clases de vehículo BUS Y/O BUSETA y MICROBUS, en las rutas :

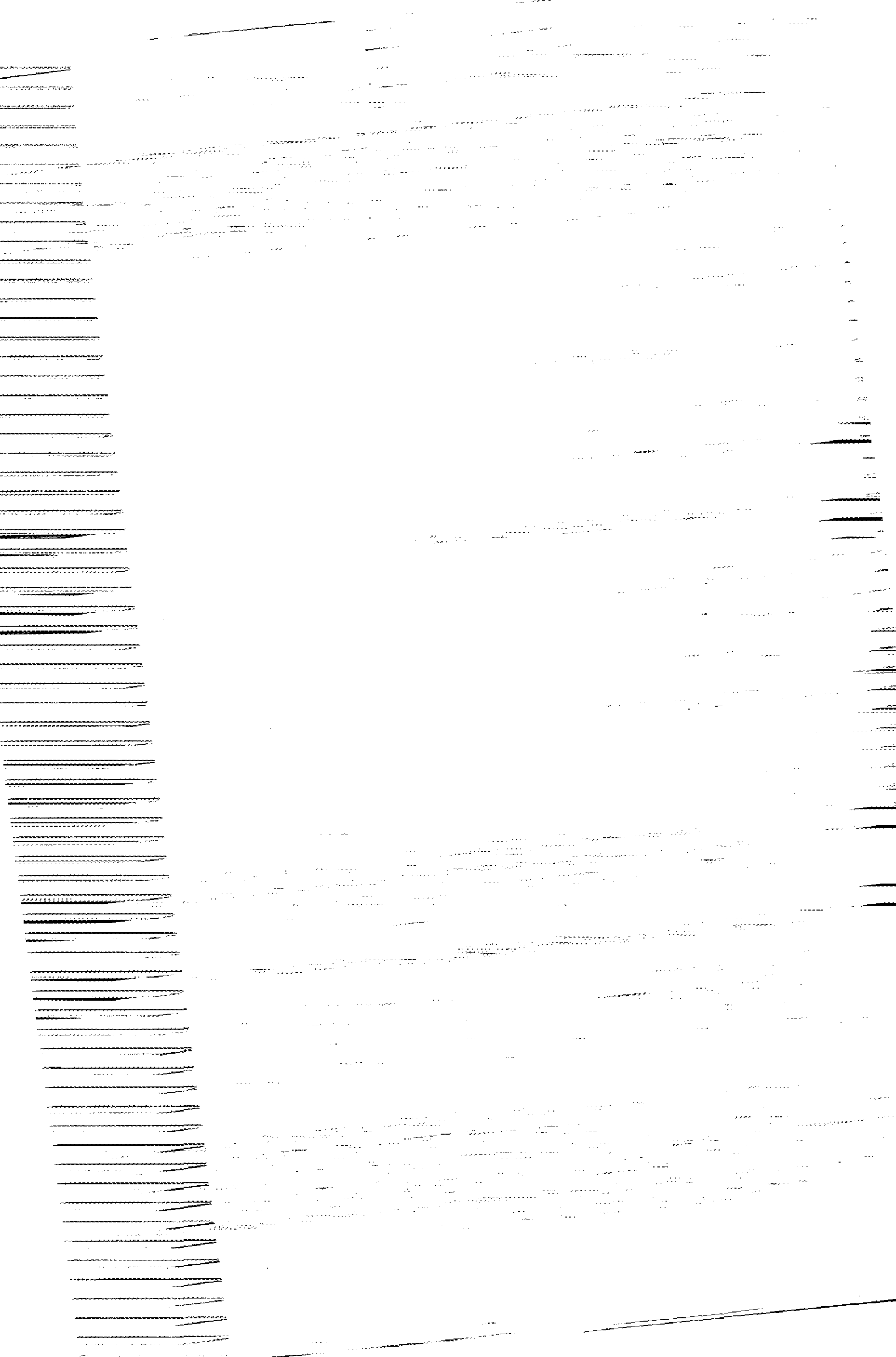

Por la cual se modifican y reestructuran los horarios aprobados en las rutas MEDELLÍN - EL RETIRO Y VICEVERSA, EL RETIRO - RIONEGRO Y VICEVERSA y EL RETIRO - LA CEJA Y VICEVERSA, en las clases de vehículo BUS Y/O BUSETA y MICROBUS, a la empresa SOCIEDAD TRANSPORTADORA EL RETIRO INVERSIONES TOBON LOPEZ Y CIA. S.C.- SOTRARETIRO Y CIA S.C.A

- * Medellín - El Retiro y viceversa
- * El Retiro - Rionegro y viceversa
- * El Retiro - La Ceja y viceversa

Que la empresa SOTRARETIRO presentó Estudio de oferta y demanda, obteniendo la información a través de los aforos y encuestas a pasajeros realizados durante los días 21, 22 y 23 de Agosto de 1.997, para lo cual contó con la interventoría del Ministerio de Transporte.

Que la empresa sustenta su petición dando cumplimiento a las exigencias del Artículo 59 del Decreto 1927 de 1.991.

Que una vez tabulada la información, la Asesoría Regional Antioquia y Chocó del Ministerio de Transporte elaboró el Estudio Técnico No. 011 del 24 de Febrero de 1998, concluyendo acceder a la disponibilidad encontrada en el mencionado estudio.

Que igualmente se recomienda modificar la capacidad transportadora a la empresa, para servir los horarios autorizados en las rutas Medellín - El Retiro y viceversa, El Retiro - Rionegro y viceversa y El Retiro - La Ceja y viceversa, en las clases de vehículo BUS Y/O BUSETA y MICROBUS.

Que por lo anteriormente expuesto, este Despacho

RESUELVE:

ARTICULO PRIMERO: Modificar los artículos 2º. de la Resolución Nro. 04130 de Octubre 7 de 1.992, y 1º. de la Resolución 277 de septiembre 21 de 1995, en el sentido de autorizar la reestructuración y modificación de los horarios aprobados allí a la empresa SOCIEDAD TRANSPORTADORA EL RETIRO INVERSIONES TOBON LOPEZ Y CIA. S.C. "SOTRARETIRO Y CIA. S.C.A.", en las rutas Medellín - El Retiro y viceversa, El Retiro - Rionegro y viceversa y El Retiro - La Ceja y viceversa, en los tipos de vehículo BUS Y/O BUSETA y MICROBUS, quedando de la siguiente forma:

RUTA MEDELLIN - EL RETIRO Y VICEVERSA (Vía Las Palmas)

Saliendo de Medellín :

05:00 - 05:30 - 06:00 - 06:30 - 07:00 - 07:30 - 08:00 - 08:30 - 09:00 - 10:00 - 11:00
12:00 - 12:30 - 13:00 - 13:30 - 14:00 - 15:00 - 16:00 - 16:30 - 17:00 - 17:30 - 18:00
18:30 - 19:00 - 20:00 - 21:00

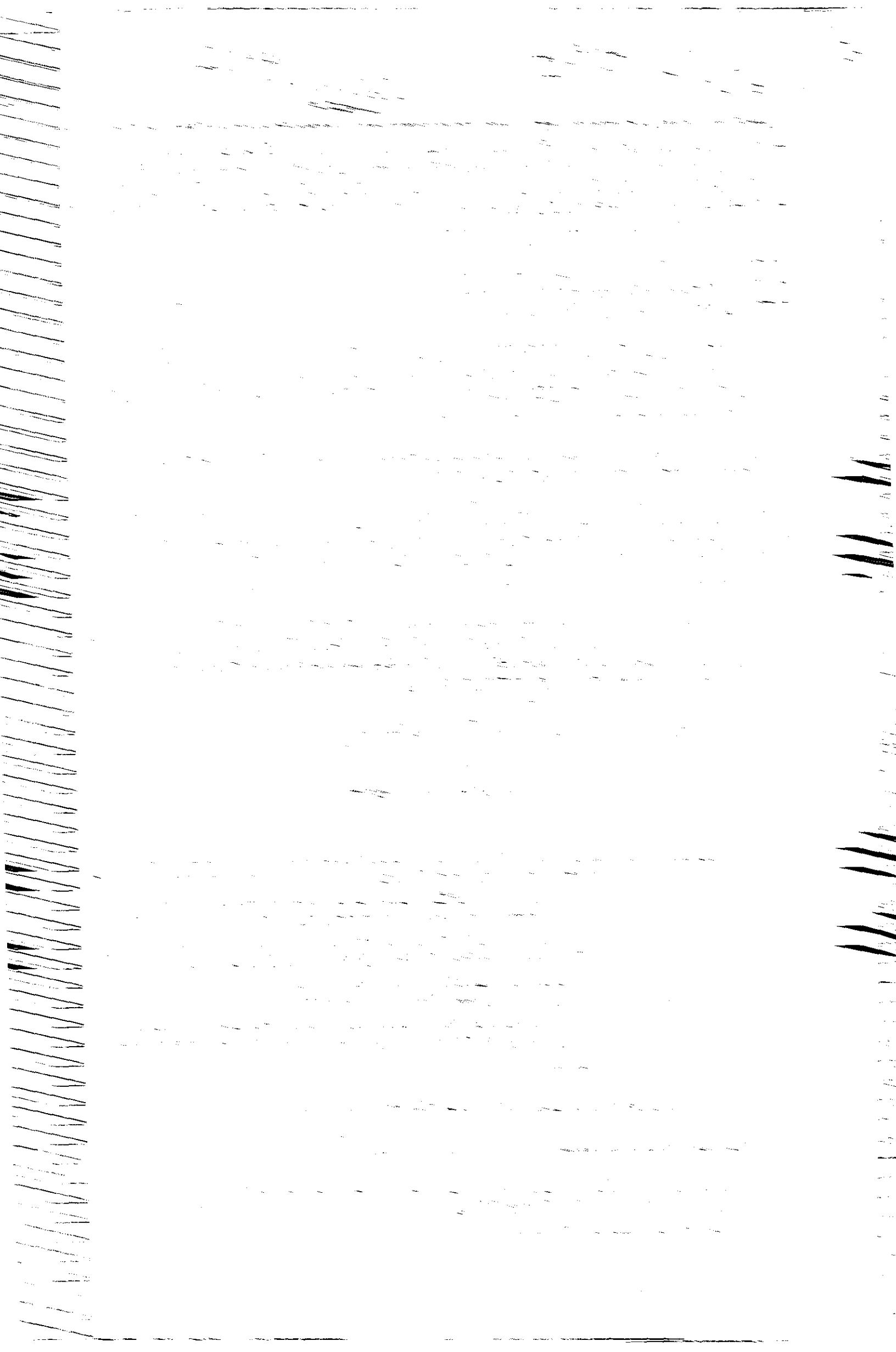

000174

8 A Mayo 1998

Por la cual se modifican y reestructuran los horarios aprobados en las rutas MEDELLÍN - EL RETIRO Y VICEVERSA, EL RETIRO - RIONEGRO Y VICEVERSA y EL RETIRO - LA CEJA Y VICEVERSA, en las clases de vehículo BUS Y/O BUSETA y MICROBUS, a la empresa SOCIEDAD TRANSPORTADORA EL RETIRO INVERSIONES TOBON LOPEZ Y CIA. S.C.- SOTRARETIRO Y CIA S.C.A

Saliendo de El Retiro :

05:00 - 05:30 - 06:00 - 06:30 - 07:00 - 07:30 - 08:00 - 08:30 - 09:00 - 10:00 - 11:00
12:00 - 12:30 - 13:00 - 13:30 - 14:00 - 15:00 - 16:00 - 16:30 - 17:00 - 17:30 - 18:00
18:30 - 19:00 - 19:30 - 20:00

CARACTERISTICAS DEL SERVICIO :

Nivel de servicio	CORRIENTE
Frecuencia	DIARIA
Clase de vehículo	BUS Y / O BUSETA

Saliendo de Medellín :

05:45 - 06:15 - 06:45 - 07:15 - 07:45 - 09:30 - 10:30 - 11:30 - 14:30 - 15:30 - 16:45
17:15 - 17:45 - 18:15 - 18:45 - 19:30 - 20:30

Saliendo de El Retiro :

05:15 - 05:45 - 06:15 - 06:45 - 07:15 - 09:30 - 10:30 - 11:30 - 14:30 - 15:30 - 16:15
16:45 - 17:15 - 17:45 - 18:15 - 19:15 - 19:45

CARACTERISTICAS DEL SERVICIO :

Nivel de servicio	CORRIENTE
Frecuencia	DIARIA
Clase de vehículo	MICROBUS

RUTA EL RETIRO - RIONEGRO Y VICEVERSA

Saliendo de El Retiro :

06:00 - 06:30 - 07:00 - 07:30 - 08:00 - 09:00 - 10:00 - 11:00 12:00 - 13:00 -
14:00 - 15:00 - 16:00 - 16:30 - 17:00 - 18:00 - 19:00

Saliendo de Rionegro :

06:00 - 06:30 - 07:00 - 07:30 - 08:00 - 09:00 - 10:00 - 11:00 12:00 - 13:00 -
14:00 - 15:00 - 16:00 - 16:30 - 17:00 - 18:00 - 19:00

11/11/54
Dear Mr. [Name]
[Faded text]

[Faded text]

[Faded text]

[Faded text]

[Faded text]

[Faded text]

[Faded text]

[Faded text]

No 00174

14 MAYO 1998

Por la cual se modifican y reestructuran los horarios aprobados en las rutas MEDELLÍN - EL RETIRO Y VICEVERSA, EL RETIRO - RIONEGRO Y VICEVERSA y EL RETIRO - LA CEJA Y VICEVERSA, en las clases de vehículo BUS Y/O BUSETA y MICROBUS, a la empresa SOCIEDAD TRANSPORTADORA EL RETIRO INVERSIONES TOBON LOPEZ Y CIA. S.C.- SOTRARETIRO Y CIA S.C.A

CARACTERISTICAS DEL SERVICIO :

Nivel de servicio	CORRIENTE
Frecuencia	DIARIA
Clase de vehículo	BUS Y / O BUSETA

Saliendo de El Retiro :

05:30 - 06:15 - 06:45 - 07:15 - 08:30 - 09:30 - 10:30 - 11:30 - 12:30 - 13:30 - 14:30
15:30 - 16:45 - 17:15 - 17:30 - 18:30 - 19:30

Saliendo de Rionegro :

06:15 - 07:15 - 08:30 - 09:15 - 10:15 - 10:45 - 11:30 - 12:30 - 13:30 - 14:30 - 15:30
16:45 - 17:30 - 17:45 - 18:30 - 19:30 - 21:00

CARACTERISTICAS DEL SERVICIO :

Nivel de servicio	CORRIENTE
Frecuencia	DIARIA
Clase de vehículo	MICROBUS

RUTA EL RETIRO - LA CEJA Y VICEVERSA

Saliendo de El Retiro :

06:00 - 07:00 - 08:00 - 12:00 - 14:00 - 16:00 - 17:00

Saliendo de La Ceja :

07:00 - 08:00 - 12:00 - 14:00 - 16:00 - 17:00 - 18:00

CARACTERISTICAS DEL SERVICIO :

Nivel de servicio	CORRIENTE
Frecuencia	DIARIA
Clase de vehículo	BUS Y / O BUSETA

Faint, illegible text at the top of the page, possibly a header or introductory paragraph.

Second block of faint, illegible text, appearing as a separate section or paragraph.

Third block of faint, illegible text, continuing the document's content.

Fourth block of faint, illegible text, possibly a list or detailed notes.

Fifth block of faint, illegible text, appearing as a distinct section.

Sixth block of faint, illegible text, continuing the document's flow.

Seventh block of faint, illegible text, possibly a concluding paragraph.

Eighth block of faint, illegible text, appearing as a separate section.

Ninth block of faint, illegible text, possibly a final note or signature area.



Por la cual se modifican y reestructuran los horarios aprobados en las rutas MEDELLÍN - EL RETIRO Y VICEVERSA, EL RETIRO - RIONEGRO Y VICEVERSA y EL RETIRO - LA CEJA Y VICEVERSA, en las clases de vehículo BUS Y/O BUSETA y MICROBUS, a la empresa SOCIEDAD TRANSPORTADORA EL RETIRO INVERSIONES TOBON LOPEZ Y CIA. S.C.- SOTRARETIRO Y CIA S.C.A

Saliendo de El Retiro :

06:30 - 09:00 - 10:00 - 11:00 - 13:00 - 15:00 - 16:30 - 18:00 - 19:30 - 21:00

Saliendo de La Ceja :

07:30 - 09:00 - 10:00 - 11:00 - 13:00 - 16:30 - 18:30 - 19:30 - 20:00 - 21:30

CARACTERISTICAS DEL SERVICIO :

Nivel de servicio	CORRIENTE
Frecuencia	DIARIA
Clase de vehículo	MICROBUS

ARTICULO SEGUNDO: Modificar el artículo 2°. de la Resolución 6153 de octubre 20 de 1997, en el sentido de reasignar a la empresa en mención, SOCIEDAD TRANSPORTADORA EL RETIRO INVERSIONES TOBON LOPEZ Y CIA S.C.A. "SOTRARETIRO Y CIA. S.C.A.", la siguiente capacidad transportadora para las clases de vehículos Bus y/o Busetas y Microbús:

CLASE DE VEHICULO	CAPACIDAD MÍNIMA	CAPACIDAD MAXIMA
BUS Y/O BUSETA	22	26
MICROBUS	14	17

PARAGRAFO : Las demás capacidades asignadas en la Resolución 6153 de 1997, continúan vigentes.

ARTICULO TERCERO: Las autoridades de Tránsito y Transporte, serán las encargadas de velar por el cumplimiento de lo dispuesto en la presente providencia.

THE UNIVERSITY OF CHICAGO
DEPARTMENT OF CHEMISTRY
5301 SOUTH CAMPUS DRIVE
CHICAGO, ILLINOIS 60637

TO: [Name]
FROM: [Name]
SUBJECT: [Subject]

DATE: [Date]
TIME: [Time]

[Text block]

[Text block]

[Text block]

[Text block]

[Text block]

000174

14 MAYO 1998

Por la cual se modifican y reestructuran los horarios aprobados en las rutas MEDELLÍN - EL RETIRO Y VICEVERSA, EL RETIRO - RIONEGRO Y VICEVERSA y EL RETIRO - LA CEJA Y VICEVERSA, en las clases de vehículo BUS Y/O BUSETA y MICROBUS, a la empresa SOCIEDAD TRANSPORTADORA EL RETIRO INVERSIONES TOBON LOPEZ Y CIA. S.C.- SOTRARETIRO Y CIA S.C.A

ARTICULO CUARTO: Contra el presente acto administrativo sólo procede por la vía gubernativa el recurso de reposición ante este Despacho, dentro de los cinco (5) días hábiles siguientes a su notificación.

Dada en Medellín, a los

14 MAYO 1998

NOTIFÍQUESE Y CUMPLASE

Nora Roldan de Suarez

NORA ROLDAN DE SUAREZ
Asesora del Ministerio de Transporte
Regional Antioquia y Chocó



L.A.R.M.
L.A.R.M.

Faint, illegible text at the top of the page, possibly bleed-through from the reverse side.



**MINISTERIO DE TRANSPORTE
REGIONAL ANTIOQUIA - CHOCO**

14 MAYO 1998

NOTIFICACION: Hoy

Contenido de la Providencia No. 00174 de 14 Mayo 1998

Al Sr. JOSE TOBÓN E.

y enterado firma en constancia

El notificado

Funcionario Ministro

