

# REPÚBLICA DE COLOMBIA



Libertad y Orden

## RESOLUCION No. 0047

DE DICIEMBRE 20 DE 2011

"Por la cual se modifica la resolución Nro. 0030 de Agosto 26 de 2009, a la "EMPRESA DE TRANSPORTES AUTOLUJO S. A."

### EL DIRECTOR TERRITORIAL CALDAS DEL MINISTERIO DE TRANSPORTE

En uso de sus facultades legales y estatutarias y en especial de las conferidas por el Decreto 0087 de 2011 y el Decreto 171 de 2001, del Ministerio de Transporte, y

#### CONSIDERANDO:

Que el representante legal de la "EMPRESA DE TRANSPORTES AUTOLUJO S.A", con sede en Chinchiná (Caldas) por medio de escrito radicado bajo el número 20113170026482 del 9 de Diciembre de 2011, solicitó a este Despacho, la modificación de la capacidad transportadora asignada a esta empresa, para operar en el servicio público de transporte terrestre automotor de pasajeros por carretera, a través del procedimiento de racionalización señalado en el artículo 50 del Decreto 171 de 2001.

Que por medio del oficio Nro. 20113170006001 de Diciembre 14 de 2011, se efectuó un requerimiento a esta empresa, el cual fue atendido, según documento radicado el 16 de Diciembre de 2011, con el Nro. 20113170027332.

Que esta empresa obtuvo su Habilitación para operar en el servicio público de transporte terrestre automotor de pasajeros por carretera, según la resolución No. 0014 de Febrero 15 de 2002, expedida por esta Dirección.

Que la empresa citada acredita varias Rutas autorizadas con origen y destino en la jurisdicción del departamento de Caldas, en clase vehículo Automóvil, Camioneta y/o Campero (Grupo A) y en Microbús (Grupo B) con los respectivos horarios, de conformidad con lo establecido en la resolución No.0030 de Agosto 26 de 2009, emanada de esta oficina.

Que de acuerdo a lo indicado en esta Resolución la capacidad transportadora asignada a esta empresa, se encuentra autorizada, así:

CLASE DE VEHÍCULO	MÍNIMO	MÁXIMO
GRUPO A (4 a 9 pasajeros)	54	65
GRUPO B (10 a 19 pasajeros)	30	36

Que la empresa "AUTOLUJO S. A.", en su petición plantea la posibilidad de cambiar tres (3) cupos disponibles en Grupo A, por dos (2) cupos en Grupo B, en la ruta Chinchina (Caldas)-

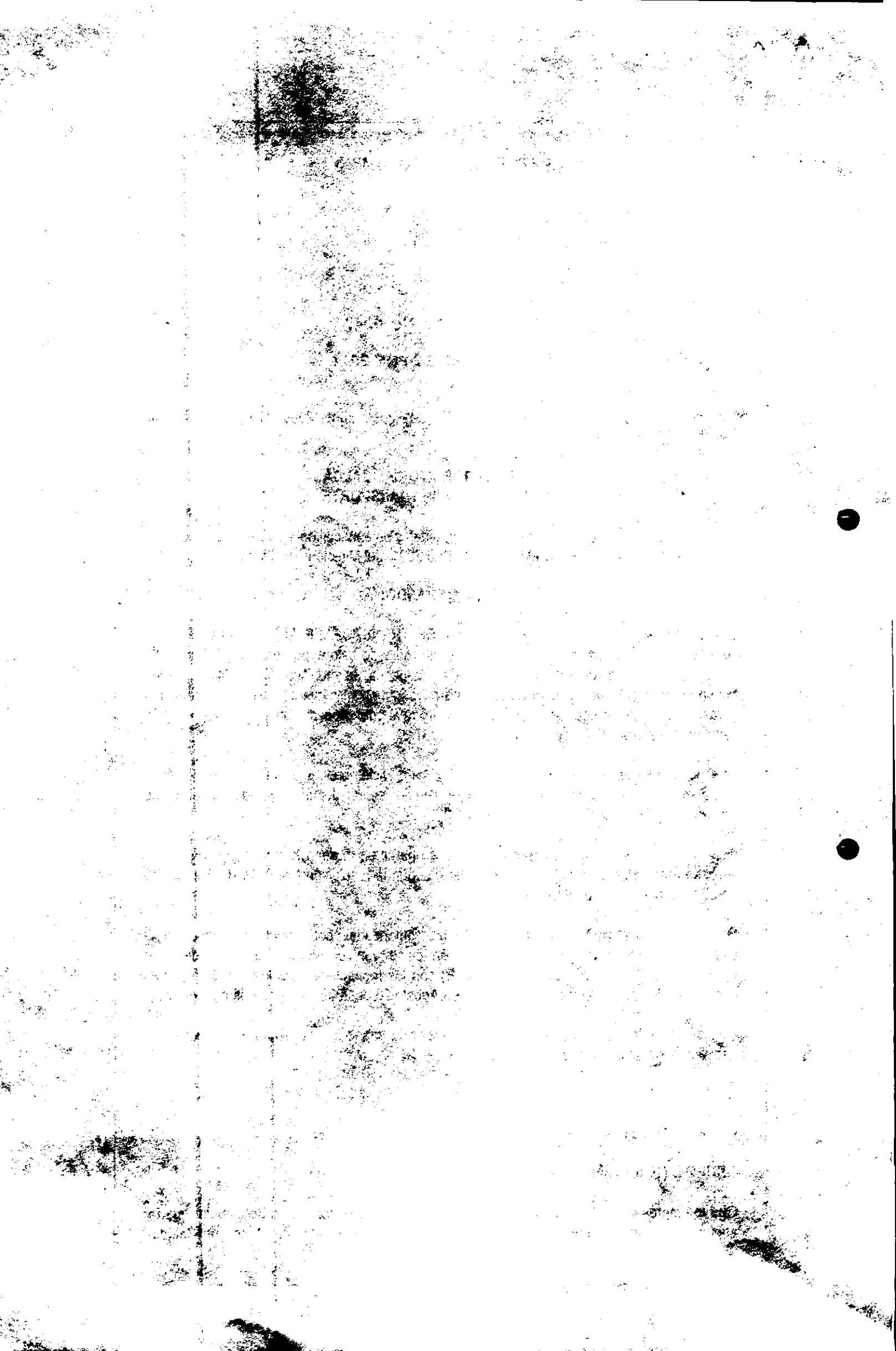

"Por la cual se modifica la Resolución Nro. 0030 de Agosto 26 de 2009, a la "EMPRESA DE TRANSPORTES AUTOLUJO S.A."

Palestina (Caldas)- viceversa, en la cual según la resolución No. 0030 de Agosto 26 de 2009, expedida por este despacho, acredita autorización para servir los horarios respectivos, tanto por la antigua vía como por la vía (Alto Curazao) en clase de vehículo Grupo A (capacidad de 4 a 9 pasajeros) y Grupo B (10 a 19 Pasajeros), Frecuencia: Diaria y Nivel de Servicio: Básico.

Que para evaluar la petición de modificación de la capacidad transportadora asignada a la empresa mencionada, en lo concerniente a la jurisdicción de esta Dirección Territorial, se siguió el procedimiento estipulado en los artículos 50 y 51 del Decreto 171 de 2001, encontrándose procedente acceder a la misma, en la proporción de tres (3) unidades de Grupo A, por dos (2) de Grupo B.

Que de conformidad con las funciones asignadas a las Direcciones Territoriales del Ministerio de Transporte, según el Decreto 0087 de 2011, este Despacho es competente, para decidir sobre la petición reseñada.

Que por lo anteriormente expuesto,

#### RESUELVE:

**ARTÍCULO PRIMERO:** Modificar la Resolución Nro. 0030 de Agosto 26 de 2009, emanada de esta Oficina, en lo concerniente a la capacidad transportadora, de la "EMPRESA DE TRANSPORTES AUTOLUJO S. A.", con sede en Chinchiná (Caldas) (Caldas), para operar en el servicio público de transporte terrestre automotor de pasajeros por carretera, la cual quedará así:

CLASE DE VEHÍCULO:	MÍNIMO	MÁXIMO
GRUPO A (4 A 9 Pasajeros)	52	62
GRUPO B (10 a 19 Pasajeros)	32	38

**ARTÍCULO SEGUNDO:** Modificar las clases de vehículos autorizados, en la ruta: Chinchiná (Caldas)- Palestina (Caldas)- viceversa, a la "EMPRESA DE TRANSPORTES AUTOLUJO S. A.", la cual quedará así:

#### **RUTA: CHINCHINA- PALESTINA (Caldas)- VICEVERSA**

Saliendo de Chinchiná:

CLASE DE VEHÍCULO : GRUPO A **VÍA ANTIGUA**

05:00 05:07 05:14 05:21 05:35 05:42 05:49 06:03 06:08 06:18 06:23 06:28 06:38  
 06:43 07:03 07:18 07:23 07:28 07:38 07:43 07:48 07:58 08:03 08:24 08:31 08:52  
 08:59 09:06 09:27 09:34 09:48 09:55 10:02 10:16 10:23 10:44 10:51 10:58 11:12  
 11:19 11:26 11:47 11:54 12:06 12:11 12:16 12:31 12:36 12:46 12:56 13:01 13:06  
 13:16 13:21 13:26 13:41 13:46 13:56 14:01 14:08 14:22 14:29 14:36 14:51 14:58

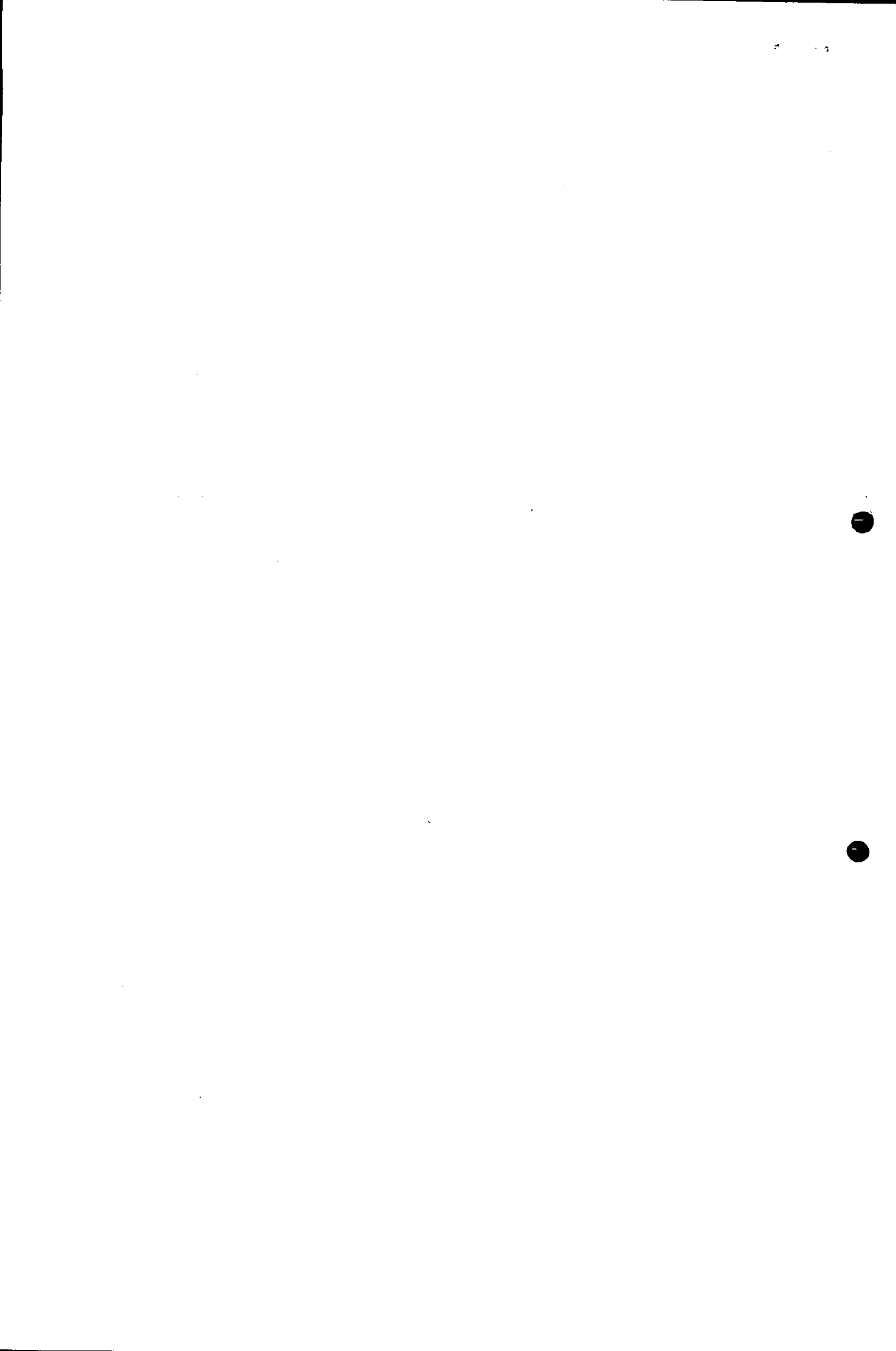

"Por la cual se modifica la Resolución Nro. 0030 de Agosto 26 de 2009, a la "EMPRESA DE TRANSPORTES AUTOLUJO S.A."

15:12 15:19 15:26 15:40 15:47 15:54 16:08 16:15 16:22 16:43 17:04 17:11 17:18  
17:32 17:39 17:46 18:00 18:05 18:10 18:15 18:30 18:35 18:45 18:55 19:05 19:10  
19:15 19:25 19:35 19:45 19:50 19:55 20:07 20:21 20:35 20:42 20:49 20:56 21:10  
21:17 21:25 21:39 21:46 21:53 22:07 22:21 22:35 22:42 22:49 22:56

CLASE DE VEHÍCULO: GRUPO B

06:58 07:08 08:10 08:38 09:20 10:30 11:40 12:26 12:41 13:36 16:36 16:50 18:25  
18:50 19:30 20:14 22:14

Saliendo de Palestina:

CLASE DE VEHÍCULO: GRUPO A

05:00 05:07 05:14 05:21 05:35 05:42 05:49 06:03 06:08 06:18 06:23 06:28 06:38  
06:43 07:03 07:18 07:23 07:28 07:38 07:43 07:48 07:58 08:03 08:24 08:31 08:38  
08:52 08:59 09:06 09:20 09:27 09:34 09:48 09:55 10:16 10:23 10:30 10:44 10:51  
10:58 11:26 11:40 11:47 11:54 12:11 12:16 12:26 12:31 12:36 12:41 12:46 12:56  
13:01 13:06 13:21 13:26 13:41 13:46 13:56 14:01 14:22 14:29 14:36 14:51 15:12  
15:19 15:40 15:47 15:54 16:08 16:22 16:36 16:43 16:50 17:11 17:32 17:39 18:00  
18:05 18:10 18:15 18:25 18:30 18:35 18:45 18:50 18:55 19:05 19:15 19:25 19:30  
19:35 19:45 19:50 19:55 20:07 20:14 20:21 20:35 20:42 20:49 20:56 21:17 21:25  
21:39 21:46 21:53 22:07 22:14 22:21 22:35 22:42 22:49 22:56

CLASE DE VEHÍCULO: GRUPO B

06:58 07:08 08:10 10:02 11:12 11:19 12:06 13:16 14:08 14:58 15:26 16:15 17:04  
17:18 17:46 19:10 21:10

Saliendo de Chinchiná:

**VÍA ALTO CURAZAO**

CLASE DE VEHÍCULO: GRUPO A

05:28 05:56 06:13 06:53 07:13 07:53 08:17 09:13 09:41 10:09 10:37  
11:05 11:33 12:21 12:51 13:31 13:51 14:15 14:44 15:33 16:01 16:29  
16:57 17:53 18:20 19:00 19:20 19:40 20:00 20:28 21:31 22:00 23:00

Saliendo de Palestina:

05:28 05:56 06:13 06:53 07:13 07:53 08:17 08:45 09:41 10:09 11:05  
12:01 12:21 13:11 13:51 14:15 14:44 15:05 16:01 16:57 17:25 17:53  
18:20 18:40 19:00 19:20 20:00 20:28 21:03 21:31 22:00 22:28 23:00

CLASE DE VEHÍCULO: GRUPO B

Saliendo de Chinchina: 06:33 07:33 08:45 12:01 13:11 15:05 17:25 18:40 21:03 22:28

Saliendo de Palestina: 06:33 07:33 09:13 10:37 11:33 12:51 13:31 15:33 16:29 19:40

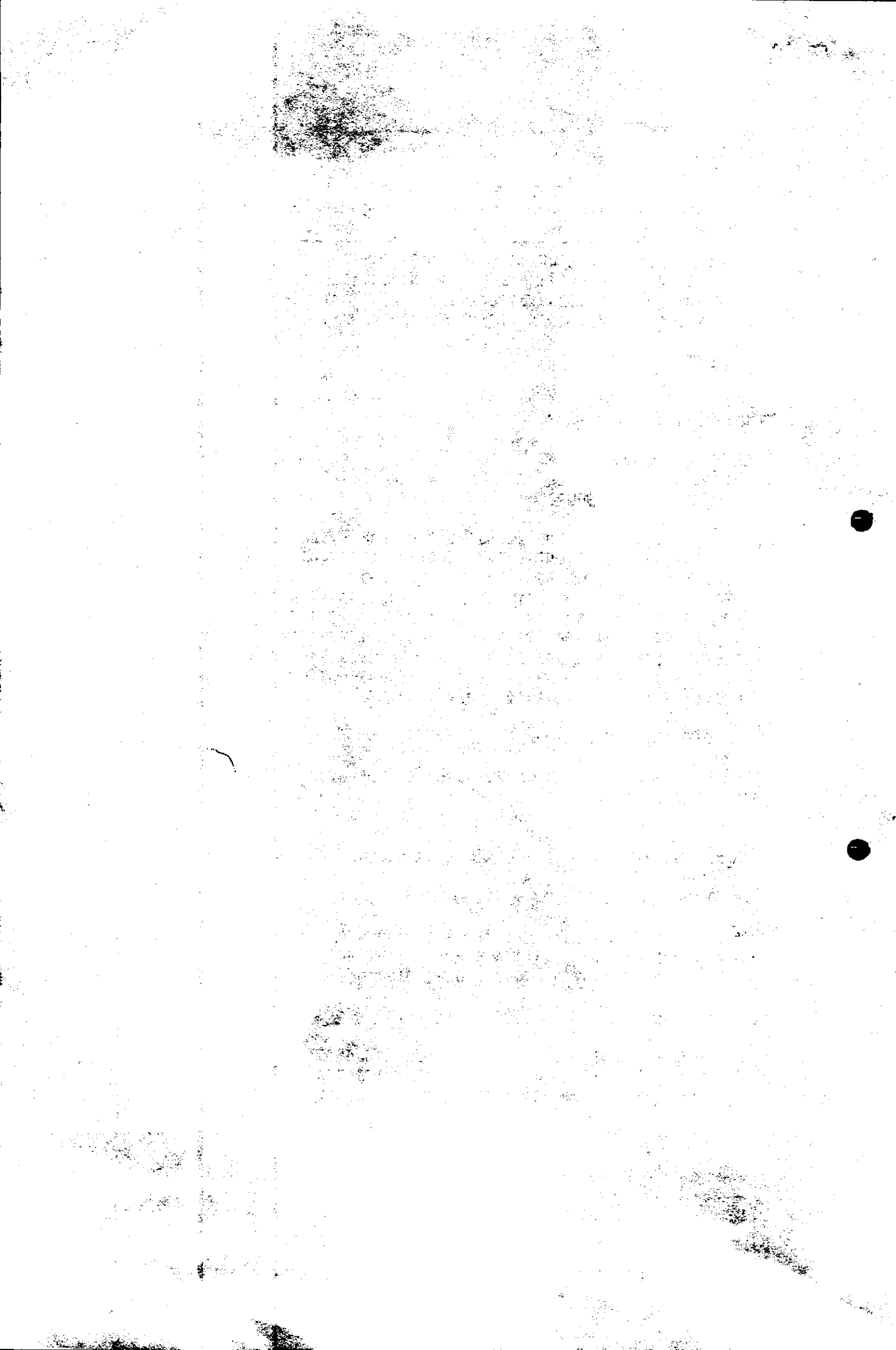

"Por la cual se modifica la Resolución Nro. 0030 de Agosto 26 de 2009, a la "EMPRESA DE TRANSPORTES AUTOLUJO S.A."

Frecuencia: Diaria

Nivel de Servicio: Básico

**ARTÍCULO TERCERO:** Las autoridades de tránsito y transporte serán las encargadas de velar por el cumplimiento estricto de esta resolución.

**ARTÍCULO CUARTO:** Contra el presente acto administrativo, proceden los recursos de reposición, ante este Despacho y de apelación ante la Dirección de Transporte y Tránsito del Ministerio de Transporte, los cuales deberán ser interpuestos dentro de los cinco (5) días siguientes a su notificación.

**NOTIFÍQUESE Y CUMPLASE**

Dada en Manizales, a Diciembre 20 de 2011

  
**CÉSAR DE JESÚS LONDOÑO MORALES**  
Director Territorial Caldas  
Ministerio de Transporte

Proyectó: Jfug.  
Revisó: Cdjfm.  
19-12-2011

