

REPUBLICA DE COLOMBIA

Z



MINISTERIO DE TRANSPORTE

RESOLUCIÓN 00093

( 23 JUL. 2010 )

"Por la cual se autoriza la Reestructuración de Horarios en las rutas MEDELLIN <sup>1º</sup> VALPARAISO Y VICEVERSA VIA SANTA BARBARA, LA PINTADA y MEDELLIN <sup>2º</sup> CARAMANTA Y VICEVERSA VIA SANTA BARBARA, LA PINTADA solicitada por la empresa **EXPRESO VALPARAISO CARAMANTA LTDA.**"

**LA DIRECCION TERRITORIAL ANTIOQUIA  
DEL MINISTERIO DE TRANSPORTE**

En uso de sus facultades legales y en especial las conferidas en el Decreto No. 2171 de 1.992, Leyes 105 de 1.993, 336 de 1.996, Decretos 2053 del año 2.003, 171 de 2.001, Resoluciones 00995 del 18 de Marzo de 2.009, 980 del 26 de Marzo de 2.010 y

**CONSIDERANDO**

Que la Dirección Territorial Antioquia y Chocó del Ministerio de Transporte, otorgó Habilitación para operar como empresa de transporte público terrestre automotor de pasajeros por carretera a la empresa **EXPRESO VALPARAISO CARAMANTA LTDA.**, con Resolución 0000359 del 26 de Septiembre de 2.001; acto administrativo que se encuentra vigente.

Que en aplicación de lo dispuesto en el Decreto 608 de 1.991, la Dirección General del Instituto Nacional de Transportes y Tránsito, INTRA, procedió a legalizar rutas, horarios, frecuencias, clase de vehículos, niveles de servicio y capacidad transportadora a las empresas prestadoras del servicio de transporte público de pasajeros por carretera en el territorio Nacional, entre ellas a la empresa **EXPRESO VALPARAISO CARAMANTA LTDA.**, mediante Resolución Nro. 00768 del 07 de Febrero de 1.992.

Que la Resolución Nro. 00768 del 07 de Febrero de 1.992, autorizo las rutas MEDELLIN - VALPARAISO Y VICEVERSA VIA SANTA BARBARA, LA PINTADA y MEDELLIN - CARAMANTA Y VICEVERSA VIA SANTA BARBARA, LA PINTADA a la empresa **EXPRESO VALPARAISO CARAMANTA LTDA.**

②

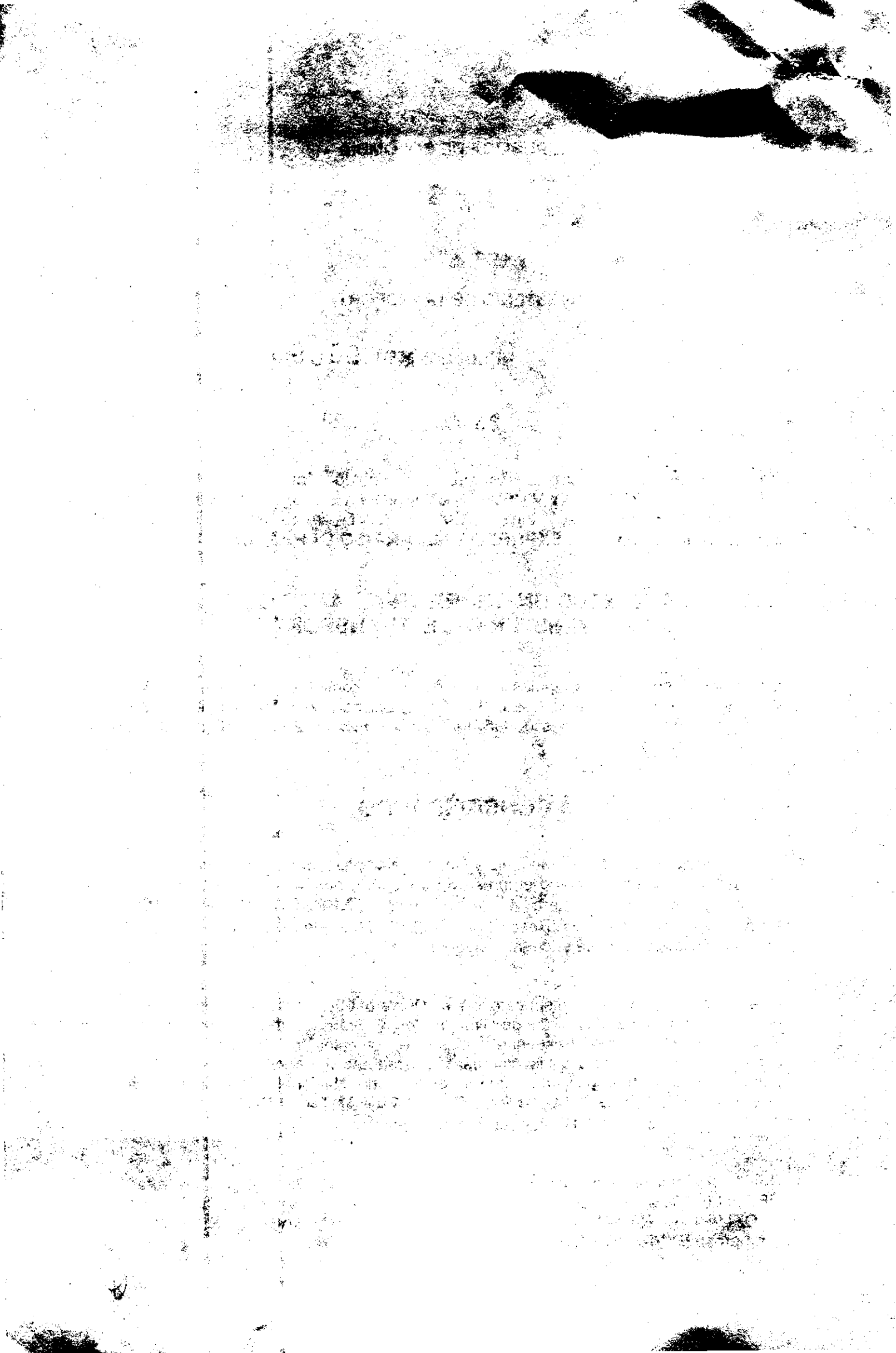

"Por la cual se autoriza la Reestructuración de Horarios en las rutas MEDELLIN - VALPARAISO Y VICEVERSA VIA SANTA BARBARA, LA PINTADA y MEDELLIN - CARAMANTA Y VICEVERSA VIA SANTA BARBARA, LA PINTADA solicitada por la empresa **EXPRESO VALPARAISO CARAMANTA LTDA.**"

Que la Asesoría Regional del Ministerio de Transporte en Antioquia y Chocó, con Resolución 00433 de 30 de Septiembre de 1.996, modifico y reestructuró los horarios en las rutas, MEDELLIN - VALPARAISO Y VICEVERSA VIA SANTA BARBARA, LA PINTADA y MEDELLIN - CARAMANTA Y VICEVERSA VIA SANTA BARBARA, LA PINTADA, a la empresa **EXPRESO VALPARAISO CARAMANTA LTDA.**

Que la Asesoría Regional del Ministerio de Transporte en Antioquia y Chocó, mediante Resolución 00274 del 23 de Junio de 1.998, reconoció unos horarios a la empresa **EXPRESO VALPARAISO CARAMANTA LTDA** en la ruta MEDELLIN - VALPARAISO Y VICEVERSA VIA SANTA BARBARA LA PINTADA.

Que el Señor FEDERICO ALBERTO HENRIQUEZ CANO, identificado con cédula 71.726.081, actuando en calidad de Gerente y en Representación Legal de la empresa **EXPRESO VALPARAISO CARAMANTA LTDA.**, mediante Radicados Nro. 20103050041742, 20103050041752, 20103050041762, 20103050041772 Y 20103050041792 del 31 de Mayo de 2010, suscribió petición ante la Dirección Territorial Antioquia del Ministerio de Transporte, de Reestructuración de Horarios, para lo cual presentó los estudios técnicos de oferta, demanda y preferencias de los usuarios, en las rutas MEDELLIN - VALPARAISO Y VICEVERSA VIA SANTA BARBARA, LA PINTADA y MEDELLIN - CARAMANTA Y VICEVERSA VIA SANTA BARBARA, LA PINTADA,

Que las rutas MEDELLIN-VALPARAISO Y VICEVERSA VIA SANTA BARBARA, LA PINTADA y MEDELLIN-CARAMANTA Y VICEVERSA VIA SANTA BARBARA, LA PINTADA, se encuentran autorizadas en Origen - Destino, solamente a la empresa **EXPRESO VALPARAISO CARAMANTA LTDA.**

Que la Dirección Territorial Antioquia y Chocó del Ministerio de Transporte, verificó el cumplimiento de los requisitos exigidos por el Artículo 37 del Decreto 171 de 2.001 y los Anexos de la Resolución 3202 de 1.999, que establece el Manual y Formatos para determinar las necesidades de movilización en el transporte terrestre automotor de pasajeros por carretera, procediendo a revisar la propuesta de la solicitud de Reestructuración de Horarios mediante los radicados 20103050041742, 20103050041752, 20103050041762, 20103050041772 Y 20103050041792 del 31 de Mayo de 2010, con los Formularios de Verificación de Requisitos y el formulario de verificación de las condiciones técnicas, oferta de servicio frente a la demanda; anexo que hace parte integral de la presente Resolución, la cual determina que la empresa **EXPRESO VALPARAISO CARAMANTA LTDA.** cumple a cabalidad con lo exigido por la norma, de la siguiente forma: los estudios fueron realizados por un consultor debidamente avalado por el Ministerio de Transporte; el estudio se realizó durante 24 horas diarias por tres días consecutivos; el trabajo de campo se llevó a cabo en un solo sitio que permitió recolectar la información en ambos sentidos de circulación en la ruta; los formatos de encuestas y aforos fueron correctamente diligenciados y se demostró que hay una demanda insatisfecha a través del análisis de la oferta, demanda y preferencia de los usuarios en las encuestas.

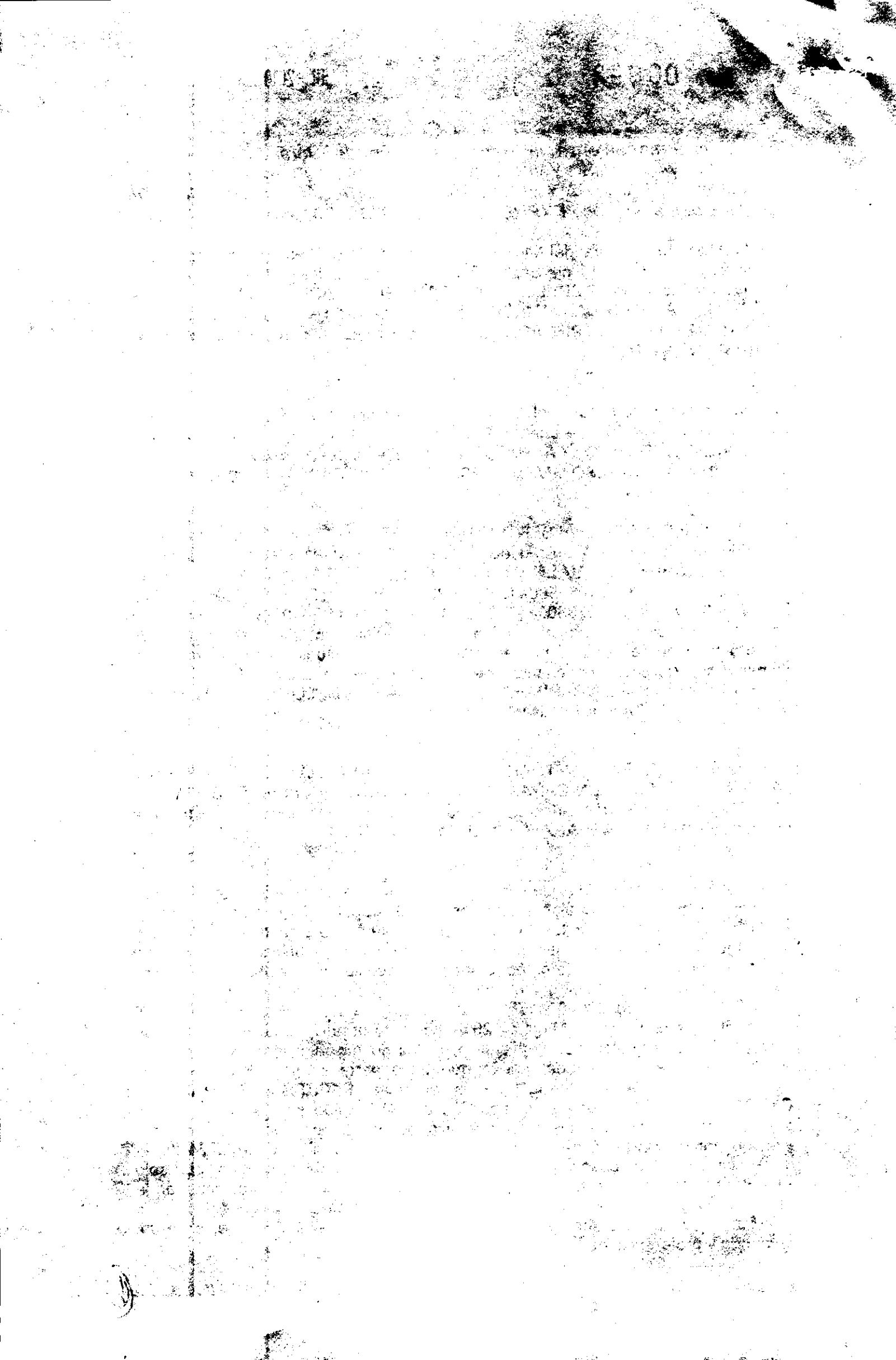

"Por la cual se autoriza la Reestructuración de Horarios en las rutas MEDELLIN - VALPARAISO Y VICEVERSA VIA SANTA BARBARA, LA PINTADA y MEDELLIN - CARAMANTA Y VICEVERSA VIA SANTA BARBARA, LA PINTADA solicitada por la empresa **EXPRESO VALPARAISO CARAMANTA LTDA.**"

Que la Dirección Territorial Antioquia del Ministerio de Transporte, realizó la evaluación del Estudio Técnico de Oferta y Demanda, que sustentan la petición de Reestructuración de Horarios presentada por la empresa **EXPRESO VALPARAISO CARAMANTA LTDA.**, en las rutas MEDELLIN-VALPARAISO Y VICEVERSA VIA SANTA BARBARA, LA PINTADA y MEDELLIN-CARAMANTA Y VICEVERSA VIA SANTA BARBARA, LA PINTADA, con los Formularios de Verificación de Requisitos y el formulario de verificación de las condiciones técnicas, oferta de servicio frente a la demanda; estableciendo que se cumple con la metodología exigida en los Anexos de la Resolución 3202 de 1.999, el Artículo 37 del Decreto 171 de 2.001 y las Resoluciones 0995 de 2.009 y 0980 de 2.010.

Así las cosas, los Estudios presentados por la empresa **EXPRESO VALPARAISO CARAMANTA LTDA.**, cumplen totalmente con las normas y por lo tanto, son aptos como sustento técnico de la solicitud de Reestructuración de Horarios y la prestación del servicio con frecuencia diaria.

Que la Reestructuración de Horarios solicitada por la empresa **EXPRESO VALPARAISO CARAMANTA LTDA.**, no implica incremento de la capacidad transportadora tal como lo dispone el Artículo 37 del Decreto 171 de 2.001, y tendrá una vigencia de cinco (5) años, contados a partir de la ejecutoria del presente Acto Administrativo; y la prestación del servicio se hará en condiciones de Calidad y Seguridad para los usuarios.

Que luego de realizar las evaluaciones técnicas expuestas en los Formularios de Verificación de Requisitos y el formulario de verificación de las condiciones técnicas, oferta de servicio frente a la demanda, la Dirección Territorial Antioquia del Ministerio de Transporte, considera pertinente dar a conocer que, la razón de las autorizaciones reside en la obligación que tiene el Estado de proteger los intereses de la comunidad, de los posibles perjuicios que la ejecución indiscriminada e incontrolada de la actividad de los particulares pudiera generarle. De ahí que la administración goza de ciertos derechos y prerrogativas ante los beneficiarios de los mismos como es la prerrogativa de la observancia sobre la actividad desarrollada, la cual se justifica por el interés público que aquella involucra, y que, finalmente, origina el otorgamiento de una autorización.

Que de conformidad con la Ley 336 de diciembre 20 de 1.996, corresponde al Estado la planeación, el control, la regulación y la vigilancia de la operación del servicio público de transporte y de las actividades a él vinculadas.

Que el Artículo 5o. De la mencionada Ley 336/96, ESTATUTO NACIONAL DEL TRANSPORTE, le otorga a la operación de las empresas de transporte público el carácter de servicio público esencial, por lo cual corresponde al Estado velar por su efectiva prestación.

Que ante la manera como se tomó y procesó la información, es aplicable la metodología contemplada en la Resolución 3202 de 1999, así las cosas, el



00093

23 JUL 2014

4

"Por la cual se autoriza la Reestructuración de Horarios en las rutas MEDELLIN - VALPARAISO Y VICEVERSA VIA SANTA BARBARA, LA PINTADA y MEDELLIN - CARAMANTA Y VICEVERSA VIA SANTA BARBARA, LA PINTADA solicitada por la empresa **EXPRESO VALPARAISO CARAMANTA LTDA.**"

estudio cumple totalmente esta norma y, por lo tanto es apto como sustento de la solicitud.

Que el Decreto 2053 de julio 23 de 2.003, en su artículo 17º., Numeral 4º, concede a los Directores Territoriales del Ministerio de Transporte la función de: "Otorgar, negar, modificar, reestructurar y revocar rutas y horarios a las empresas de transporte terrestre automotor de pasajeros y mixto por carretera, que tengan rutas autorizadas, en origen y destino dentro de su jurisdicción..."

Que por lo anteriormente expuesto, la Dirección Territorial Antioquia

## RESUELVE

**ARTICULO PRIMERO:** Autorizar la Reestructuración de Horarios, a la empresa **EXPRESO VALPARAISO CARAMANTA LTDA.**, en las rutas MEDELLIN-VALPARAISO Y VICEVERSA VIA SANTA BARBARA, LA PINTADA y MEDELLIN-CARAMANTA Y VICEVERSA VIA SANTA BARBARA LA PINTADA, en virtud de las razones expuestas en la parte motiva de la presente providencia y en consideración al cumplimiento de las disposiciones dadas en el Artículo 37 del Decreto 171 de 2.001, las Resoluciones 003202 del 28 de diciembre de 1.999 con sus Anexos, 0995 de 2.009 y 0980 de 2.010, de la siguiente forma:

**RUTA: MEDELLIN – VALPARAISO Y VICEVERSA, VIA SANTA BARBARA LA PINTADA.**

SALIENDO DE MEDELLIN: 08:30; 12:00.

SALIENDO DE VALPARAISO: 06:00; 11:00.

Características del Servicio: Clase de Vehículo: Bus; Nivel de Servicio: Básico Corriente; Frecuencia: Diario.

SALIENDO DE MEDELLIN: 05:30, 15:00, 16:00.

SALIENDO DE VALPARAISO: 08:00, 14:00, 17:00.

Características del Servicio: Clase de Vehículo: Busetas; Nivel de Servicio: Básico Corriente; Frecuencia: Diario.

SALIENDO DE MEDELLIN: 05:00; 11:00; 13:30; 18:30.

SALIENDO DE VALPARAISO: 07:00; 10:00; 13:00; 18:00.

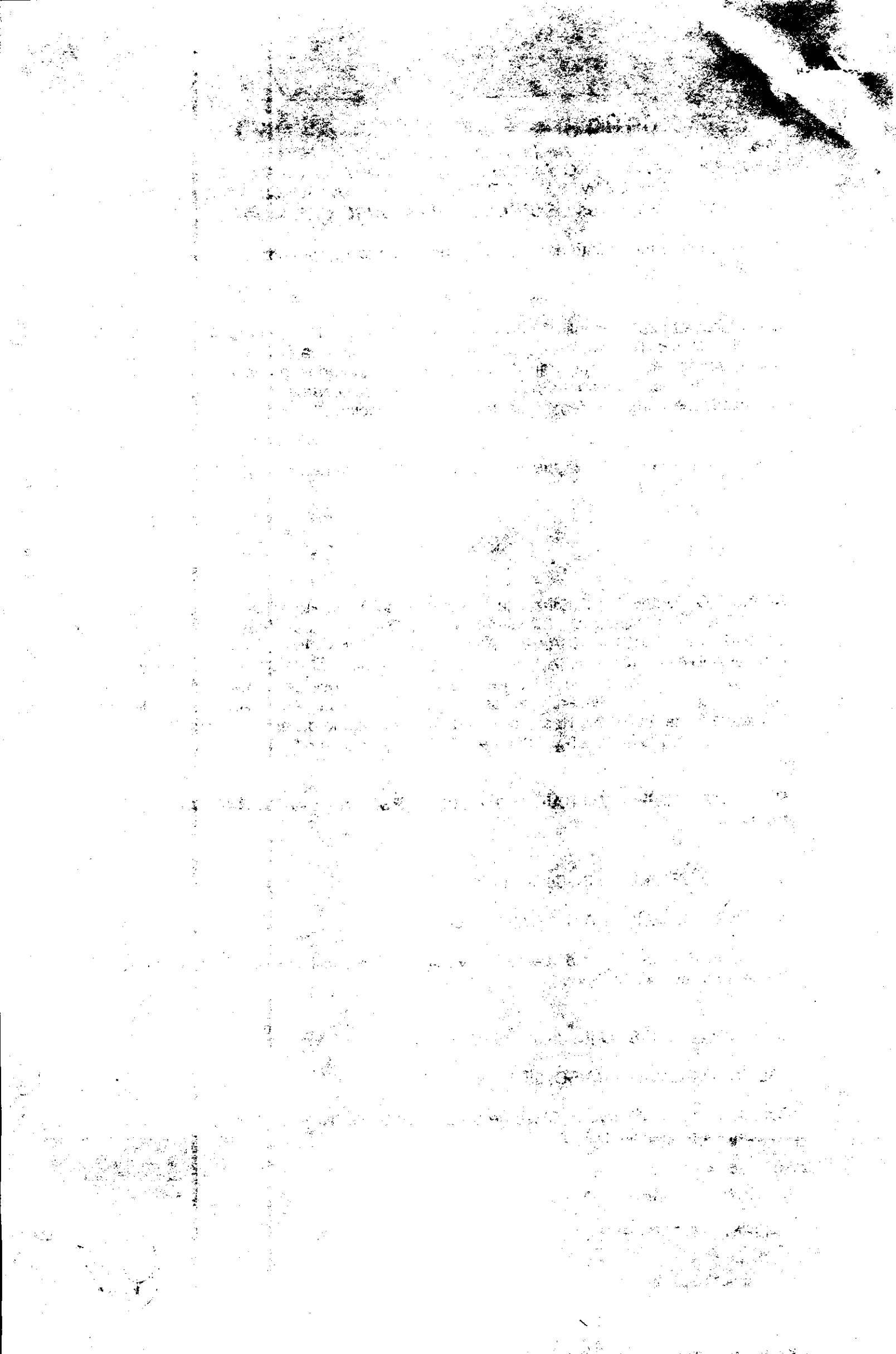



"Por la cual se autoriza la Reestructuración de Horarios en las rutas MEDELLIN - VALPARAISO Y VICEVERSA VIA SANTA BARBARA, LA PINTADA Y MEDELLIN - CARAMANTA Y VICEVERSA VIA SANTA BARBARA, LA PINTADA solicitada por la empresa **EXPRESO VALPARAISO CARAMANTA LTDA.**"

Características del Servicio: Clase de Vehículo: Camioneta; Nivel de Servicio: Básico Corriente; Frecuencia: Diario.

SALIENDO DE MEDELLIN: 07:30; 12:00; 17:30.

SALIENDO DE VALPARAISO: 05:00; 11:30; 15:30.

Características del Servicio: Clase de Automóvil; Nivel de Servicio: Básico Corriente; Frecuencia: Diario.

**RUTA: MEDELLIN - CARAMANTA Y VICEVERSA, VIA SANTA BARBARA LA PINTADA.**

SALIENDO DE MEDELLIN: 06:30; 13:30.

SALIENDO DE CARAMANTA: 06:00; 08:00.

Características del Servicio: Clase de Bus; Nivel de Servicio: Básico Corriente; Frecuencia: Diario.

SALIENDO DE MEDELLIN: 10:30; 17:00; 18:00.

SALIENDO DE CARAMANTA: 12:00; 14:00; 15:30.

Características del Servicio: Clase de Busetá; Nivel de Servicio: Básico Corriente; Frecuencia: Diario.

SALIENDO DE MEDELLIN: 05:30; 15:30; 17:30.

SALIENDO DE CARAMANTA: 05:00; 13:00; 16:30.

Características del Servicio: Clase de Camioneta; Nivel de Servicio: Básico Corriente; Frecuencia: Diario.

SALIENDO DE MEDELLIN: 09:00; 16:30.

SALIENDO DE CARAMANTA: 07:00; 17:00.

Características del Servicio: Clase de Automóvil; Nivel de Servicio: Básico Corriente; Frecuencia: Diario.

**PARAGRAFO:** de acuerdo a la demanda existente los fines de semana, días festivos o alta temporada, la empresa podrá realizar los ajustes que considere pertinente.

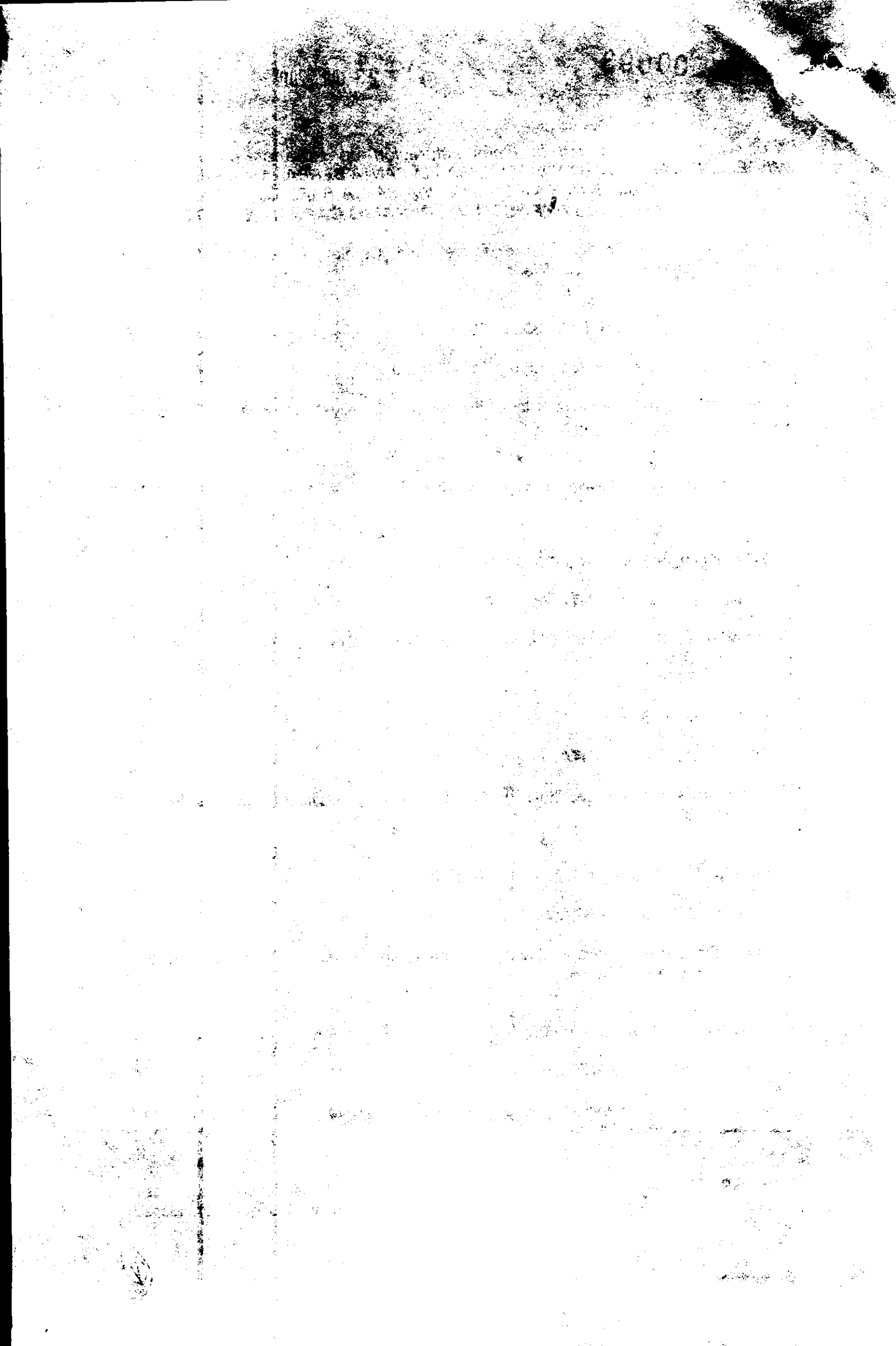

"Por la cual se autoriza la Reestructuración de Horarios en las rutas MEDELLIN - VALPARAISO Y VICEVERSA VIA SANTA BARBARA, LA PINTADA y MEDELLIN - CARAMANTA Y VICEVERSA VIA SANTA BARBARA, LA PINTADA solicitada por la empresa **EXPRESO VALPARAISO CARAMANTA LTDA.**"

**ARTICULO SEGUNDO:** La presente Reestructuración de Horarios autorizada a la empresa **EXPRESO VALPARAISO CARAMANTA LTDA.**, tendrá una vigencia de cinco (5) años, contados a partir de la ejecutoria del presente Acto Administrativo.

**ARTICULO TERCERO:** En acatamiento de lo dispuesto en el Artículo 37 del Decreto 171 de 2.001, la Reestructuración de Horarios autorizada a las empresas **EXPRESO VALPARAISO CARAMANTA LTDA.**, no implica incremento de la capacidad transportadora y que la prestación del servicio se hará en condiciones de Calidad y Seguridad para los usuarios. Igualmente los formatos de Verificación de Requisitos y los Análisis de la Oferta, Demanda y necesidades del servicio, hacen parte integral del presente acto administrativo,

**ARTICULO CUARTO:** Se fijará en la cartelera de la Dirección Territorial Antioquia la parte resolutive de la presente Resolución, con la finalidad de informar a los terceros interesados.

**ARTICULO QUINTO:** Contra la presente providencia proceden por la vía gubernativa, los recursos de reposición ante éste Despacho y el de apelación ante la Dirección de Transporte y Tránsito, del Ministerio de Transporte, dentro de los cinco (5) días hábiles siguientes a la fecha de su notificación.

#### NOTIFÍQUESE Y CUMPLASE

Dada en Medellín, a los

23 JUL. 2010

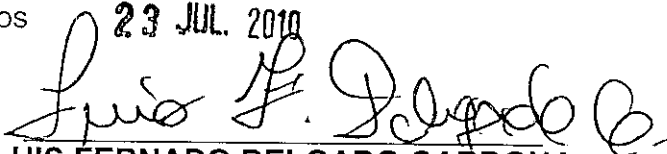

**LUIS FERNANDO DELGADO CARDONA**  
**DIRECTOR TERRITORIAL ANTIOQUIA (E)**  
**MINISTERIO DE TRANSPORTE**

Elaboro: Jaide Álvarez  
Secretario 4178-10

Luis F. Delgado C.  
Profesional 2044-11.

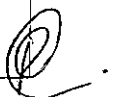

100

[Faint, illegible text]

Handwritten signature

[Faint circular stamp]