



C.N.
Sta Rosa

RESOLUCIÓN 361

26 DE JUNIO DE 1991

"Por medio de la cual se reestructuran horarios en la ruta PEREIRA - SANTA ROSA DE CABAL Y VICEVERSA."

EL DIRECTOR REGIONAL DEL INSTITUTO NACIONAL DE TRANSPORTE Y TRÁNSITO INTRA EN RISARALDA,

En uso de sus facultades legales y estatutarias y en especial de las conferidas por los Decretos 2058 del 4 de octubre de 1988 y 608 del 4 de marzo de 1991, y,

CONSIDERANDO:

Que las empresas de transporte público terrestre automotor de pasajeros: "EXPRESO ALCALÁ S.A." "INVERSIONES FLOTA OCCIDENTAL LTDA Y CIA S.C.A" y "LÍNEAS PEREIRANAS S.A.", tienen autorizados horarios en la ruta PEREIRA - SANTA ROSA DE CABAL Y VICEVERSA, mediante resoluciones 430 del 7 de julio de 1989, 520 del 24 de agosto de 1989 y 302 del 22 de junio de 1989, respectivamente.

Que los representantes legales de las citadas empresas, acogiéndose al artículo Primero del Decreto 608 de 1991, solicitaron a la Dirección Regional del INTRA en Risaralda, autorizar la reestructuración de los horarios que tienen adjudicados en la ruta PEREIRA - SANTA ROSA DE CABAL Y VICEVERSA, tal como figuran en el acuerdo presentado en esta oficina regional, bajo radicación 033 del 28 de mayo de 1991.

Que por lo expuesto y conforme al Decreto 608 del 4 de marzo de 1991, este Despacho,

RESUELVE:

ARTÍCULO PRIMERO: Reestructurar los horarios que tienen autorizados las empresas "EXPRESO ALCALÁ S.A.", "INVERSIONES FLOTA OCCIDENTAL LTDA. Y CIA. S.C.A." y "LÍNEAS PEREIRANAS S.A.", en la ruta PEREIRA - SANTA ROSA DE CABAL Y VICEVERSA, quedando así:

EMPRESA: EXPRESO ALCALÁ S.A.
RUTA: PEREIRA - SANTA ROSA DE CABAL

- 04:30 - 04:40 - 04:50 - 05:00 - 05:10 - 05:20 - 05:30 - 05:40 - 05:50 - 06:00 - 06:10 - 06:20 -
- 06:30 - 06:35 - 06:40 - 06:45 - 06:50 - 07:00 - 07:10 - 07:20 - 07:30 - 07:35 - 07:40 - 07:45 -
- 07:50 - 08:00 - 08:10 - 08:15 - 08:20 - 08:30 - 08:40 - 08:50 - 09:00 - 09:10 - 09:20 - 09:30 -
- 09:40 - 09:50 - 10:00 - 10:10 - 10:20 - 10:30 - 10:40 - 10:50 - 11:00 - 11:10 - 11:20 - 11:30 -
- 11:40 - 11:50 - 12:00 - 12:10 - 12:20 - 12:30 - 12:35 - 12:40 - 12:45 - 12:50 - 12:55 - 13:00 -
- 13:05 - 13:10 - 13:15 - 13:20 - 13:30 - 13:40 - 13:50 - 14:00 - 14:10 - 14:15 - 14:20 - 14:25 -
- 14:30 - 14:40 - 14:45 - 14:50 - 15:00 - 15:10 - 15:20 - 15:30 - 15:40 - 15:50 - 16:00 - 16:10 -
- 16:20 - 16:25 - 16:30 - 16:35 - 16:40 - 16:50 - 17:00 - 17:10 - 17:15 - 17:20 - 17:30 - 17:40 -
- 17:50 - 18:00 - 18:10 - 18:20 - 18:30 - 18:40 - 18:50 - 19:00 - 19:10 - 19:15 - 19:20 - 19:25 -
- 19:30 - 19:40 - 19:50 - 20:00 - 20:10 - 20:15 - 20:20 - 20:25 - 20:30 - 20:40 - 20:50 - 21:00 -
- 21:10 - 21:15 - 21:20 - 21:30 - 21:40 - 21:50 - 22:00 - 22:05 - 22:10 - 22:20 - 22:25 - 22:30 -
- 22:40 - 22:50 - 23:00

RUTA: SANTA ROSA DE CABAL - PEREIRA

- 04:30 - 04:40 - 04:50 - 05:00 - 05:10 - 05:20 - 05:30 - 05:40 - 05:45 - 05:50 - 06:00 - 06:10 -
- 06:20 - 06:30 - 06:40 - 06:45 - 06:50 - 07:00 - 07:10 - 07:20 - 07:30 - 07:40 - 07:45 - 07:50 -
- 08:00 - 08:10 - 08:20 - 08:30 - 08:40 - 08:50 - 09:00 - 09:10 - 09:20 - 09:30 - 09:40 - 09:50 -
- 10:00 - 10:10 - 10:20 - 10:30 - 10:40 - 10:50 - 11:00 - 11:10 - 11:20 - 11:30 - 11:40 - 11:50 -
- 12:00 - 12:05 - 12:10 - 12:20 - 12:30 - 12:40 - 12:45 - 12:50 - 12:55 - 13:00 - 13:10 - 13:20 -
- 13:30 - 13:40 - 13:50 - 14:00 - 14:10 - 14:20 - 14:25 - 14:30 - 14:35 - 14:40 - 14:45 - 14:50 -
- 15:00 - 15:10 - 15:20 - 15:30 - 15:40 - 15:50 - 15:55 - 16:00 - 16:10 - 16:15 - 16:20 - 16:30 -

[Handwritten signature]

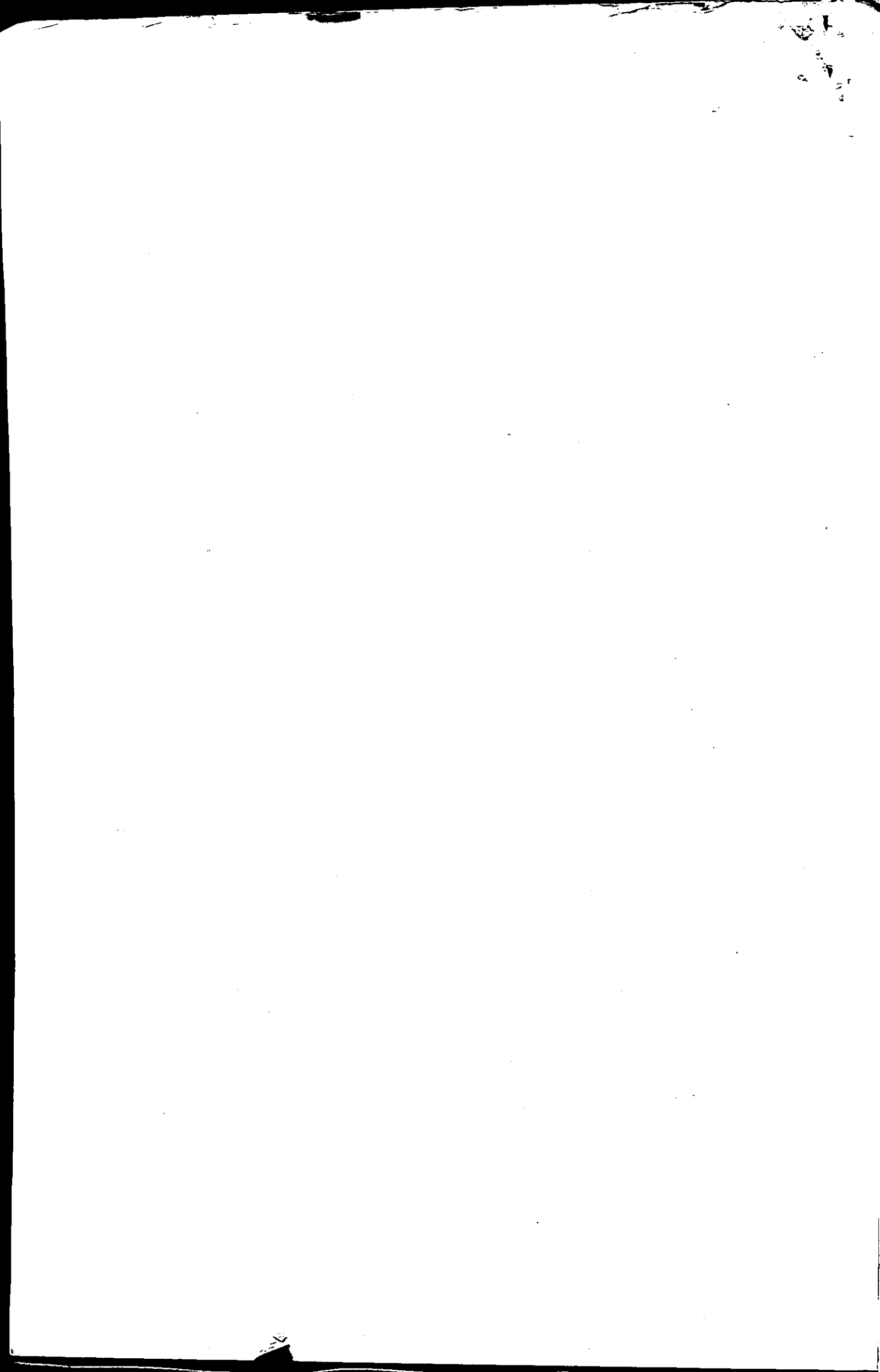



Continuación Resolución 361, 26 de junio de 1991

02

"Por medio de la cual se reestructuran horarios en la ruta PEREIRA - SANTA ROSA DE CABAL Y VICEVERSA."

16:35 - 16:40 - 16:50 - 16:55 - 17:00 - 17:10 - 17:20 - 17:30 - 17:35 - 17:40 - 17:45 - 17:50 -
17:55 - 18:00 - 18:05 - 18:10 - 18:20 - 18:30 - 18:40 - 18:45 - 18:50 - 18:55 - 19:00 - 19:10 -
19:20 - 19:30 - 19:35 - 19:40 - 19:50 - 20:00 - 20:10 - 20:20 - 20:30 - 20:40 - 20:45 - 20:50 -
21:00 - 21:10 - 21:20 - 21:25 - 21:30 - 21:40 - 21:50 - 21:55 - 22:00 - 22:10 - 22:20 - 22:30 -
22:40 - 22:50 - 23:00

EMPRESA: "INVERSIONES FLOTA OCCIDENTAL LTDA. Y CÍA. S.C.A."
RUTA: PEREIRA - SANTA ROSA DE CABAL

05:15 - 05:55 - 06:05 - 06:15 - 06:55 - 07:05 - 07:15 - 08:55 - 09:05 - 10:05 - 10:15 - 10:25 -
11:05 - 11:15 - 11:25 - 11:35 - 11:45 - 11:55 - 12:25 - 13:25 - 13:35 - 13:45 - 14:05 - 16:45 -
16:55 - 17:05 - 17:25 - 17:35 - 17:45 - 18:05 - 18:15 - 18:25 - 18:35 - 18:55 - 19:05 - 19:45 -
19:55 - 20:35 - 20:45 - 20:55 - 21:05 - 21:55

RUTA: SANTA ROSA DE CABAL - PEREIRA

05:05 - 05:15 - 05:35 - 05:55 - 06:05 - 06:25 - 06:55 - 07:05 - 07:15 - 07:25 - 08:15 - 08:25 -
08:35 - 09:25 - 09:45 - 09:55 - 10:05 - 10:45 - 10:55 - 11:05 - 11:15 - 11:55 - 12:15 - 12:25 -
12:35 - 13:05 - 13:35 - 13:45 - 13:55 - 14:05 - 14:15 - 17:15 - 17:25 - 18:15 - 18:25 - 18:35 -
19:15 - 19:25 - 19:55 - 20:05 - 20:35 - 21:05

EMPRESA: "LÍNEAS PEREIRANAS S.A."
RUTA: PEREIRA - SANTA ROSA DE CABAL

05:05 - 05:25 - 06:25 - 07:25 - 07:55 - 08:05 - 08:25 - 08:45 - 09:15 - 09:25 - 09:35 - 09:45 -
09:55 - 10:35 - 10:45 - 10:55 - 12:05 - 12:15 - 13:55 - 14:55 - 15:05 - 15:15 - 15:25 - 15:35 -
15:45 - 15:55 - 16:05 - 16:15 - 17:55 - 18:45 - 19:35 - 20:05 - 21:35 - 22:15 - 22:35

RUTA: SANTA ROSA DE CABAL - PEREIRA

05:25 - 06:15 - 06:35 - 07:35 - 07:55 - 08:05 - 08:45 - 08:55 - 09:05 - 09:15 - 09:35 - 10:15 -
10:25 - 10:35 - 11:25 - 11:35 - 11:45 - 13:15 - 13:25 - 14:55 - 15:05 - 15:15 - 15:25 - 15:35 -
15:45 - 16:05 - 16:25 - 16:45 - 17:05 - 19:05 - 20:15 - 21:15 - 21:35 - 22:05 - 22:25

ARTÍCULO SEGUNDO: La capacidad transportadora necesaria para que las empresas "EXPRESO ALCALÁ S.A.", "INVERSIONES FLOTA OCCIDENTAL LTDA. Y CÍA. S.C.A." y "LÍNEAS PEREIRANAS S.A.", cumplan con los horarios autorizados en la ruta PEREIRA - SANTA ROSA DE CABAL Y VICEVERSA, será la siguiente:

"EXPRESO ALCALÁ S.A.": Veintitrés (23) buses cerrados
"INVERSIONES FLOTA OCCIDENTAL LTDA. Y CÍA. S.C.A.": Catorce (14) Buses cerrados
"LÍNEAS PEREIRANAS S.A.": Doce (12) Buses cerrados ✓

ARTÍCULO TERCERO: Derogar las resoluciones 430 del 7 de junio de 1989, 520 del 24 de agosto de 1989 y 302 del 22 de junio de 1989, en lo pertinente a la ruta PEREIRA - SANTA ROSA DE CABAL Y VICEVERSA.

ARTÍCULO CUARTO: Contra la presente actuación administrativa, proceden por vía gubernativa los recursos de reposición y apelación, conforme a lo establecido en el Código Contencioso Administrativo.

NOTIFIQUESE Y CÚMPLASE
Pereira, 26 de junio de 1991

ALFONSO LÓPEZ PRADO
Director Regional

GERMÁN ALONSO VEGA MONTOYA
Profesional Universitario División Transporte
Encargado de las funciones de
Jefe División Administrativa

INSTITUTO NACIONAL DE TRANSPORTE Y TRANSITO
REGIONAL RISARALDA

Peretra: 27 de 1991 de 1991

En la fecha notifiqué personalmente a el (los) señor(es) Don Armando López Hernández
Señor María Gómez
Señor Antonio Velásquez

en calidad de Gerente general Apertura y Comercio
de la Empresa Compañía Al. de A. Inversiones S.A.
especialidad Autos y Camiones S.A.

el contenido de la presente resolución, por la cual se resolvió
desvirtuar la multa impuesta por
y sucesivos

Quedando el notificado enterado que contra la presente providencia,
procede por la vía gubernativa los recursos de reposición y apelación,
conforme a lo establecido en código contencioso Administrativo.

EL NOTIFICADO [Firma]
C.C. [Firma]
C.C. [Firma]
C.C. [Firma]
EL NOTIFICADOR [Firma]
C.C. 10114.196P LIPSA
CARGO:

[Firma]