

REPUBLICA DE COLOMBIA



MINISTERIO DE TRANSPORTE

RESOLUCIÓN 0039

( 31 MAR. 2010 )

"Por la cual se autoriza la Reestructuración de Horarios en las rutas MEDELLIN <sup>39</sup> EL RETIRO Y VICEVERSA, VIA LAS PALMAS; EL RETIRO <sup>40</sup> RIONEGRO Y VICEVERSA, VIA LLANO GRANDE; EL RETIRO <sup>41</sup> LA CEJA Y VICEVERSA, VIA DON DIEGO; EL RETIRO <sup>42</sup> LA CEJA Y VICEVERSA, VIA PANTANILLO, solicitada por la empresa **SOCIEDAD TRANSPORTADORA EL RETIRO INVERSIONES TOBON LOPEZ Y CIA. S.C.A., SOTRARETIRO Y CIA S.C.A.**"

### LA DIRECCION TERRITORIAL ANTIOQUIA DEL MINISTERIO DE TRANSPORTE

En uso de sus facultades legales y en especial las conferidas en el Decreto No. 2171 de 1.992, Leyes 105 de 1.993, 336 de 1.996, Decretos 2053 del año 2.003, 171 de 2.001, Resolución 00995 del 18 de Marzo de 2.009, y

### CONSIDERANDO

Que la Dirección Territorial Antioquia y Chocó del Ministerio de Transporte, otorgó Habilitación para operar como empresa de transporte público terrestre automotor de pasajeros por carretera a la **SOCIEDAD TRANSPORTADORA EL RETIRO INVERSIONES TOBON LOPEZ Y CIA. S.C.A., SOTRARETIRO Y CIA S.C.A.**, mediante Resolución 00064 del 28 de Febrero de 2.001; acto administrativo que se encuentra vigente.

Que en aplicación de lo dispuesto en el Decreto 608 de 1.991, la Dirección General del Instituto Nacional de Transportes y Tránsito, INTRA, procedió a legalizar rutas, horarios, frecuencias, clase de vehículos, niveles de servicio y capacidad transportadora a las empresas prestadoras del servicio de transporte público de pasajeros por carretera en el Territorio Nacional, entre ellas a la empresa **SOCIEDAD TRANSPORTADORA EL RETIRO INVERSIONES TOBON LOPEZ Y CIA. S.C.A., SOTRARETIRO Y CIA S.C.A.**, mediante Resolución Nro. 04130 del 7 de Octubre de 1.992, autorizando a la citada empresa el servicio en las siguientes rutas:



"Por la cual se autoriza la Reestructuración de Horarios en las rutas MEDELLIN – EL RETIRO Y VICEVERSA, VIA LAS PALMAS; EL RETIRO – RIONEGRO Y VICEVERSA, VIA LLANO GRANDE; EL RETIRO – LA CEJA Y VICEVERSA, VIA DON DIEGO; EL RETIRO – LA CEJA Y VICEVERSA, VIA PANTANILLO, solicitada por la empresa **SOCIEDAD TRANSPORTADORA EL RETIRO INVERSIONES TOBON LOPEZ Y CIA. S.C.A., SOTRARETIRO Y CIA S.C.A.**"

MEDELLIN – EL RETIRO Y VICEVERSA, VIA LAS PALMAS,

Saliendo de Medellín: 05:30, 05:45, 06:00, 06:30, 07:00, 08:00, 09:00, 10:00, 11:00, 11:45, 13:00, 14:00, 15:00, 15:30, 16:00, 16:30, 17:00, 17:30, 18:00, 18:30, 19:00, 19:20.

Saliendo de El Retiro: 05:00, 05:30, 06:00, 06:30, 07:00, 07:30, 08:30, 09:00, 10:00, 11:00, 12:00, 13:00, 14:00, 14:30, 15:30, 16:00, 16:30, 17:00, 17:30, 18:00, 18:30, 19:00.

Características del Servicio: Clase de Vehículo: Bus; Nivel de Servicio: Corriente; Frecuencia: de Lunes a Sábado.

MEDELLIN – EL RETIRO Y VICEVERSA, VIA LAS PALMAS,

Saliendo de Medellín: 06:30, 07:00, 07:30, 08:00, 08:30, 09:00, 09:30, 10:00, 10:30, 11:00, 11:30, 12:00, 12:30, 13:00, 13:30, 14:00, 14:30, 15:00, 15:30, 16:00, 16:30, 17:00, 17:30, 18:00, 18:30, 19:00, 19:30.

Saliendo de El Retiro: 05:00, 06:00, 06:30, 07:00, 07:30, 08:00, 08:30, 09:00, 09:30, 10:00, 10:30, 11:00, 11:30, 12:00, 12:30, 13:00, 14:00, 14:30, 15:00, 15:30, 16:00, 16:30, 17:00, 17:30, 18:00, 19:00, 19:30.

Características del Servicio: Clase de Vehículo: Bus; Nivel de Servicio: Corriente; Frecuencia: Domingo.

LA CEJA – EL RETIRO Y VICEVERSA,

Saliendo de La Ceja: 07:30, 10:00, 14:00, 17:00, 18:00.

Saliendo de El Retiro: 06:15, 09:00, 10:00, 12:00, 16:30.

Características del Servicio: Clase de Vehículo: Bus; Nivel de Servicio: Corriente; Frecuencia: Diaria.

LA CEJA – EL RETIRO Y VICEVERSA,

Saliendo de La Ceja: 12:00

Saliendo de El Retiro: 09:00.

Características del Servicio: Clase de Vehículo: Bus; Nivel de Servicio: Corriente; Frecuencia: Viernes, Sábado, Domingo.

EL RETIRO – RIONEGRO Y VICEVERSA

Saliendo de El Retiro: 05:45, 06:30, 07:00, 07:30, 08:30, 10:00, 11:00, 11:45, 12:30, 14:00, 14:30, 15:00, 16:00, 17:00, 19:00.

Saliendo de Rionegro: 07:00, 07:30, 08:00, 09:00, 10:10, 11:00, 12:00, 13:00, 14:00, 15:00, 16:00, 17:00, 17:45, 18:30, 19:30.

Características del Servicio: Clase de Vehículo: Bus; Nivel de Servicio: Corriente; Frecuencia: Diaria.

Que la Asesoría Regional Antioquia del Ministerio de Transporte, con Resolución 00174 del 14 de Mayo de 1.998, Reestructuró los horarios de despacho en las rutas Medellín – El Retiro y viceversa, vía Las Palmas; El Retiro – Rionegro y viceversa; y El Retiro – La Ceja y viceversa a la empresa SOCIEDAD TRANSPORTADORA EL RETIRO INVERSIONES TOBON LOPEZ Y CIA. S.C., SOTRARETIRO Y CIA. S.C.A., de la siguiente forma:



"Por la cual se autoriza la Reestructuración de Horarios en las rutas MEDELLIN – EL RETIRO Y VICEVERSA, VIA LAS PALMAS; EL RETIRO – RIONEGRO Y VICEVERSA, VIA LLANO GRANDE; EL RETIRO – LA CEJA Y VICEVERSA, VIA DON DIEGO; EL RETIRO – LA CEJA Y VICEVERSA, VIA PANTANILLO, solicitada por la empresa **SOCIEDAD TRANSPORTADORA EL RETIRO INVERSIONES TOBON LOPEZ Y CIA. S.C.A., SOTRARETIRO Y CIA S.C.A.**"

**MEDELLIN – EL RETIRO Y VICEVERSA, VIA LAS PALMAS,**

Saliendo de Medellín: 05:00, 05:30, 06:00, 06:30, 07:00, 07:30, 08:00, 08:30, 09:00, 10:00, 11:00, 12:00, 12:30, 13:00, 13:30, 14:00, 15:00, 16:00, 16:30, 17:00, 17:30, 18:00, 18:30, 19:00, 20:00, 21:00.

Saliendo de El Retiro: 05:00, 05:30, 06:00, 06:30, 06:30, 07:00, 07:30, 08:00, 08:30, 09:00, 10:00, 11:00, 12:00, 12:30, 13:00, 13:30, 14:00, 15:00, 16:00, 16:30, 17:00, 17:30, 18:00, 18:30, 19:00, 19:30, 20:00.

Características del Servicio: Clase de Vehículo: Bus y/o Buseta; Nivel de Servicio: Corriente; Frecuencia: Diaria.

**MEDELLIN – EL RETIRO Y VICEVERSA, VIA LAS PALMAS,**

Saliendo de Medellín: 05:45, 06:15, 06:45, 07:15, 07:45, 09:30, 10:30, 11:30, 14:30, 15:30, 16:45, 17:15, 17:45, 18:15, 18:45, 19:30, 20:30.

Saliendo de El Retiro: 05:15, 05:45, 06:15, 06:45, 07:15, 09:30, 10:30, 11:30, 14:30, 15:30, 16:15, 16:45, 17:15, 17:45, 18:15, 19:15, 19:45.

Características del Servicio: Clase de Vehículo: Microbús; Nivel de Servicio: Corriente; Frecuencia: Diaria.

**EL RETIRO – RIONEGRO Y VICEVERSA**

Saliendo de El Retiro: 06:00, 06:30, 07:00, 07:30, 08:00, 09:00, 10:00, 11:00, 12:00, 13:00, 14:00, 15:00, 16:00, 16:30, 17:00, 18:00, 19:00.

Saliendo de Rionegro: 06:00, 06:30, 07:00, 07:30, 08:00, 09:00, 10:00, 11:00, 12:00, 13:00, 14:00, 15:00, 16:00, 16:30, 17:00, 18:00, 19:00.

Características del Servicio: Clase de Vehículo: Bus y/o Buseta; Nivel de Servicio: Corriente; Frecuencia: Diaria.

**EL RETIRO – RIONEGRO Y VICEVERSA**

Saliendo de El Retiro: 05:30, 06:15, 06:45, 07:15, 08:30, 09:30, 10:30, 11:30, 12:30, 13:30, 14:30, 15:30, 16:45, 17:15, 17:30, 18:30, 19:30.

Saliendo de Rionegro: 06:15, 07:15, 08:30, 09:15, 10:15, 10:45, 11:30, 12:30, 13:30, 14:30, 15:30, 16:45, 17:30, 17:45, 18:30, 19:30, 21:00.

Características del Servicio: Clase de Vehículo: Microbús; Nivel de Servicio: Corriente; Frecuencia: Diaria.

**EL RETIRO – LA CEJA Y VICEVERSA,**

Saliendo de El Retiro: 06:00, 07:00, 08:00, 12:00, 14:00, 16:00, 17:00.

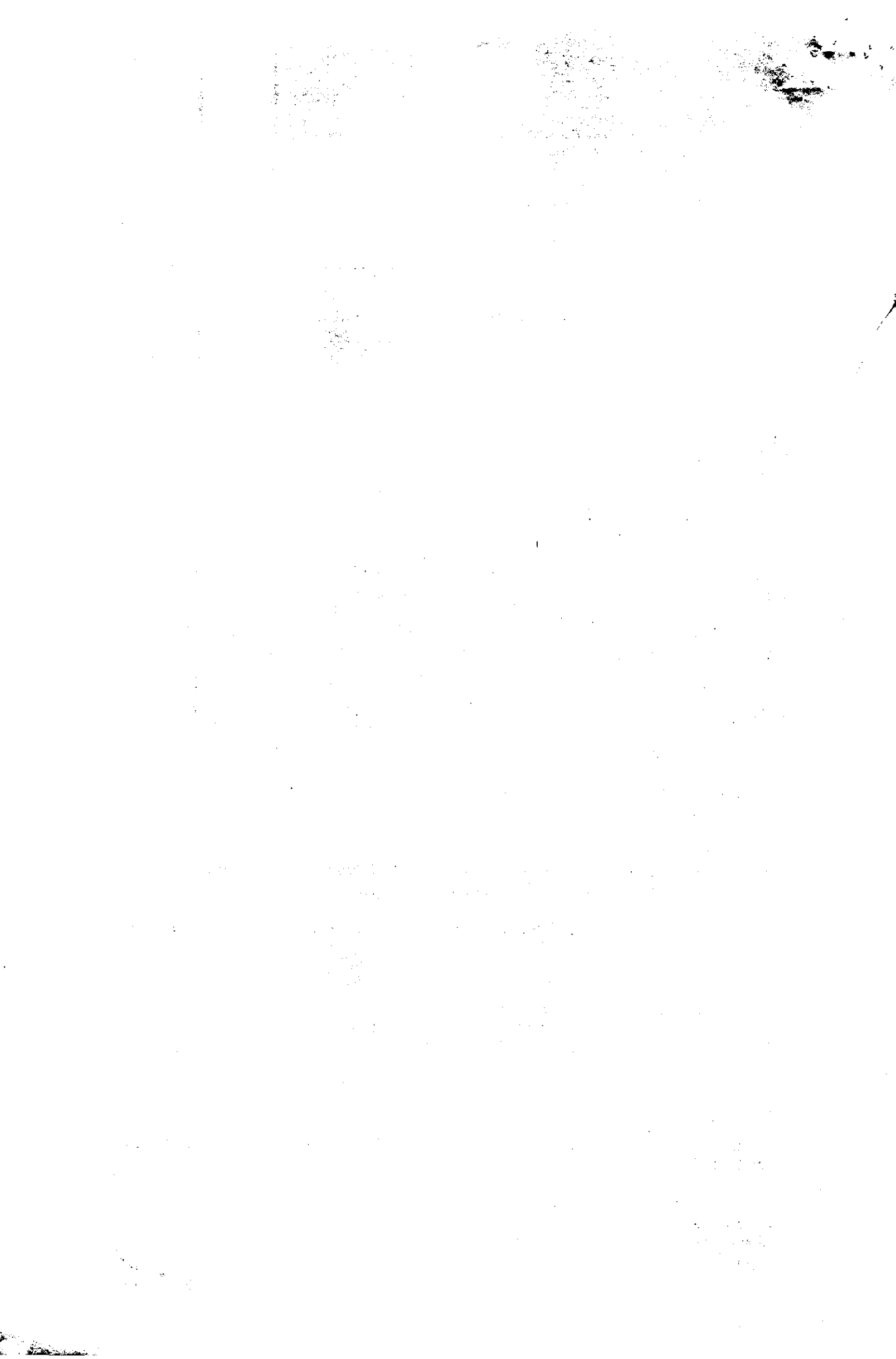

"Por la cual se autoriza la Reestructuración de Horarios en las rutas MEDELLIN – EL RETIRO Y VICEVERSA, VIA LAS PALMAS; EL RETIRO – RIONEGRO Y VICEVERSA, VIA LLANO GRANDE; EL RETIRO – LA CEJA Y VICEVERSA, VIA DON DIEGO; EL RETIRO – LA CEJA Y VICEVERSA, VIA PANTANILLO, solicitada por la empresa **SOCIEDAD TRANSPORTADORA EL RETIRO INVERSIONES TOBON LOPEZ Y CIA. S.C.A., SOTRARETIRO Y CIA S.C.A.**"

Saliendo de La Ceja: 07:00, 08:00, 12:00, 14:00, 16:00, 17:00, 18:00.

Características del Servicio: Clase de Vehículo: Bus y/o Busetas; Nivel de Servicio: Corriente; Frecuencia: Diaria.

EL RETIRO – LA CEJA Y VICEVERSA,

Saliendo de El Retiro: 06:30, 09:00, 10:00, 11:00, 13:00, 15:00, 16:30, 18:00, 19:30, 21:00.

Saliendo de La Ceja: 07:30, 09:00, 10:00, 11:00, 13:00, 16:30, 18:30, 19:30, 20:00, 21:30.

Características del Servicio: Clase de Vehículo: Microbús; Nivel de Servicio: Corriente; Frecuencia: Diaria.

Que mediante Resolución No. 0302 del 21 de Septiembre de 2.005, la Dirección Territorial Antioquia del Ministerio de Transporte, reestructuró los horarios de despacho en la clase de vehículo Microbús, a la empresa SOCIEDAD TRANSPORTADORA EL RETIRO INVERSIONES TOBON LOPEZ Y CIA. S.C., SOTRARETIRO Y CIA. S.C.A., en las rutas que a continuación se detallan:

RUTA: MEDELLIN – EL RETIRO Y VICEVERSA, VIA LAS PALMAS

SALIENDO DE MEDELLIN: 05:45, 06:15, 06:45, 07:15, 07:45, 08:15, 08:45, 09:15, 09:30, 09:45, 10:30, 11:30, 11:45, 12:15, 13:45, 14:30, 15:30, 16:15, 16:45, 17:15, 17:45, 18:15, 18:45, 19:15, 19:30, 19:45, 20:15, 20:30.

SALIENDO DE EL RETIRO: 05:45, 06:15, 06:45, 07:15, 07:45, 08:15, 08:45, 09:15, 09:30, 09:45, 10:30, 11:30, 11:45, 12:15, 13:45, 14:30, 15:30, 16:15, 16:45, 17:15, 17:45, 18:15, 18:45, 19:15, 19:30, 19:45, 20:15, 20:30.

Características del Servicio: Clase de Vehículo: Microbús; Nivel de Servicio: Corriente; Frecuencia: Diaria.

RUTA: EL RETIRO – RIONEGRO Y VICEVERSA

SALIENDO DE EL RETIRO: 05:30, 05:45, 06:15, 06:45, 07:15, 07:45, 08:15, 08:30, 09:30, 09:45, 10:15, 10:30, 11:15, 11:30, 11:45, 12:15, 12:30, 12:45, 13:15, 13:30, 14:15, 14:30, 15:15, 15:30, 16:15, 16:45, 17:15, 17:30, 17:45, 18:15, 18:30, 18:45, 19:15, 19:30.

SALIENDO DE RIONEGRO: 05:30, 05:45, 06:15, 06:45, 07:15, 07:45, 08:15, 08:30, 09:30, 09:45, 10:15, 10:30, 11:15, 11:30, 11:45, 12:15, 12:30, 12:45, 13:15, 13:30, 14:15, 14:30, 15:15, 15:30, 16:15, 16:45, 17:15, 17:30, 17:45, 18:15, 18:30, 18:45, 19:15, 19:30.

Características del Servicio: Clase de Vehículo: Microbús; Nivel de Servicio: Corriente; Frecuencia: Diaria.





"Por la cual se autoriza la Reestructuración de Horarios en las rutas MEDELLIN – EL RETIRO Y VICEVERSA, VIA LAS PALMAS; EL RETIRO – RIONEGRO Y VICEVERSA, VIA LLANO GRANDE; EL RETIRO – LA CEJA Y VICEVERSA, VIA DON DIEGO; EL RETIRO – LA CEJA Y VICEVERSA, VIA PANTANILLO, solicitada por la empresa **SOCIEDAD TRANSPORTADORA EL RETIRO INVERSIONES TOBON LOPEZ Y CIA. S.C.A., SOTRARETIRO Y CIA S.C.A.**"

RUTA: EL RETIRO – LA CEJA Y VICEVERSA

SALIENDO DE EL RETIRO: 06:30, 06:45, 07:30, 08:30, 09:00, 09:30, 10:00, 10:30, 11:00, 11:30, 12:30, 13:00, 13:30, 14:30, 15:00, 15:30, 16:30, 17:30, 18:00, 18:30 19:00, 19:30, 20:00, 21:00.

SALIENDO DE LA CEJA: 06:30, 06:45, 07:30, 08:30, 09:00, 09:30, 10:00, 10:30, 11:00, 11:30, 12:30, 13:00, 13:30, 14:30, 15:00, 15:30, 16:30, 17:30, 18:00, 18:30 19:00, 19:30, 20:00, 21:00.

Características del Servicio: Clase de Vehículo: Microbús; Nivel de Servicio: Corriente; Frecuencia: Diaria.

Que la Resolución 00504 del 13 de Agosto de 2.002, modificó el Recorrido a la SOCIEDAD TRANSPORTADORA EL RETIRO INVERSIONES TOBON LOPEZ Y CIA. S.C., SOTRARETIRO Y CIA. S.C.A., en la ruta EL RETIRO – LA CEJA Y VICEVERSA, VIA DON DIEGO, por, EL RETIRO – LA CEJA Y VICEVERSA, VIA PANTANILLO, quedando la prestación del servicio en la citada ruta de la siguiente forma:

RUTA: EL RETIRO – LA CEJA Y VICEVERSA, VIA DON DIEGO

SALIENDO DE EL RETIRO: 09:00, 10:00, 11:00, 13:00, 15:00, 16:30, 18:00, 19:30, 21:00.

SALIENDO DE LA CEJA: 07:30, 09:00, 10:00, 13:00, 16:30, 18:30, 19:30, 20:00, 21:30.

Características del Servicio: Clase de Vehículo: Microbús; Nivel de Servicio: Corriente; Frecuencia: Diaria.

RUTA: EL RETIRO – LA CEJA Y VICEVERSA, VIA PANTANILLO

SALIENDO DE EL RETIRO: 08:00, 14:00.

SALIENDO DE LA CEJA: 08:00, 14:00.

Características del Servicio: Clase de Vehículo: Microbús; Nivel de Servicio: Corriente; Frecuencia: Diaria.

RUTA: EL RETIRO – LA CEJA Y VICEVERSA, VIA PANTANILLO

SALIENDO DE EL RETIRO: 06:30.

SALIENDO DE LA CEJA: 11:00.

Características del Servicio: Clase de Vehículo: Bus; Nivel de Servicio: Corriente; Frecuencia: Diaria.

Que el Señor JORGE ORLANDO TOBON ECHEVERRI, identificado con cédula 15.480.740, actuando en calidad de Gerente y en Representación Legal de la empresa **SOCIEDAD TRANSPORTADORA EL RETIRO INVERSIONES TOBON LOPEZ Y CIA. S.C.A., SOTRARETIRO Y CIA S.C.A.**, mediante Radicado Nro.

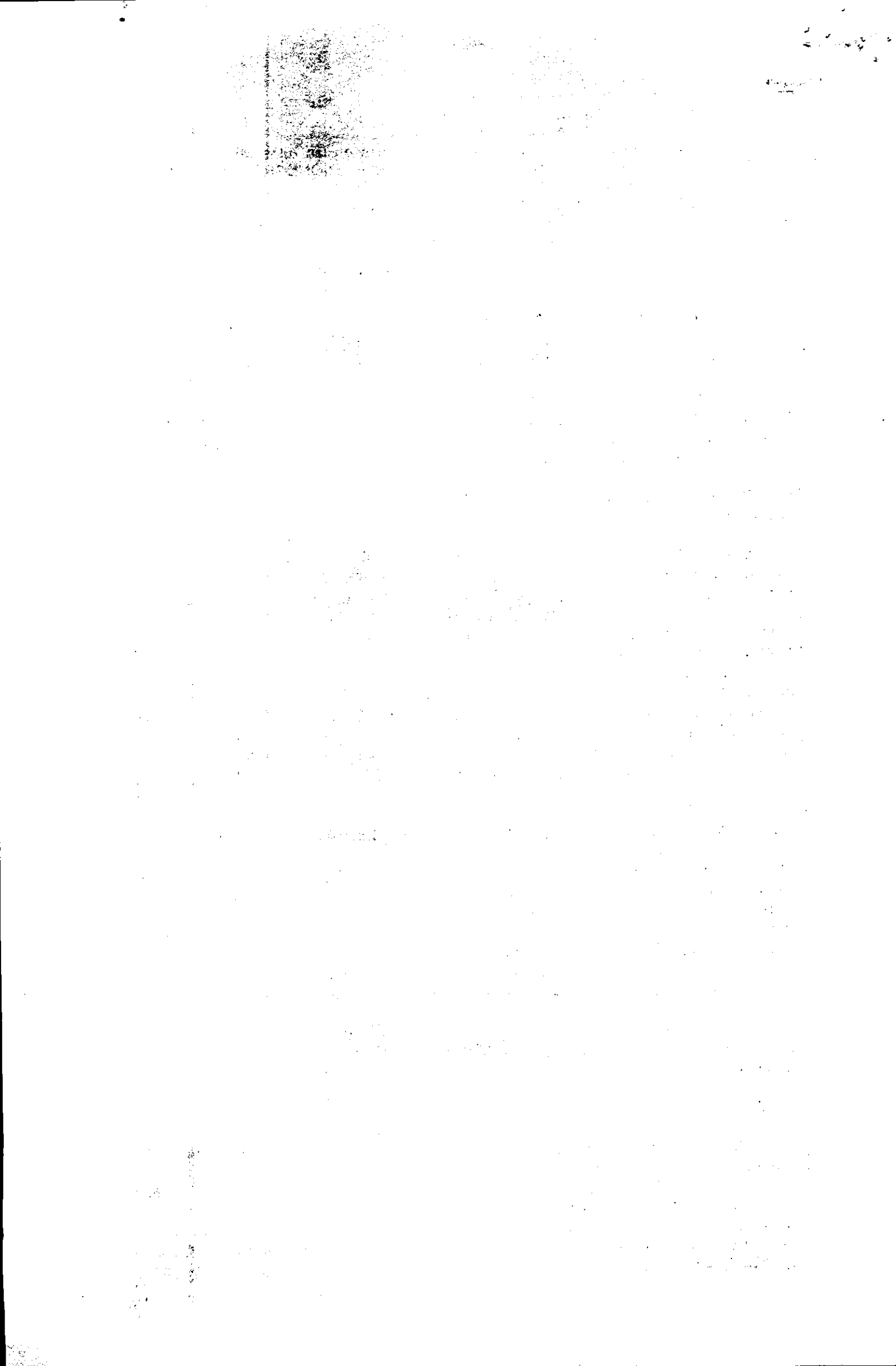

"Por la cual se autoriza la Reestructuración de Horarios en las rutas MEDELLIN – EL RETIRO Y VICEVERSA, VIA LAS PALMAS; EL RETIRO – RIONEGRO Y VICEVERSA, VIA LLANO GRANDE; EL RETIRO – LA CEJA Y VICEVERSA, VIA DON DIEGO; EL RETIRO – LA CEJA Y VICEVERSA, VIA PANTANILLO, solicitada por la empresa **SOCIEDAD TRANSPORTADORA EL RETIRO INVERSIONES TOBON LOPEZ Y CIA. S.C.A., SOTRARETIRO Y CIA S.C.A.**"

05054 del 30 de Abril de 2.009, suscribe petición ante la Dirección Territorial del Ministerio de Transporte, de Reestructuración de Horarios, para lo cual presentan los estudios técnicos de oferta, demanda y preferencias de los usuarios, que sustentan la solicitud de la citada Reestructuración de los horarios y de modificación de la frecuencia de despacho, autorizados en las rutas MEDELLIN – EL RETIRO Y VICEVERSA, VIA LAS PALMAS; EL RETIRO – RIONEGRO Y VICEVERSA, VIA LLANO GRANDE; EL RETIRO – LA CEJA Y VICEVERSA, VIA DON DIEGO; EL RETIRO – LA CEJA Y VICEVERSA, VIA PANTANILLO.

Que las rutas MEDELLIN – EL RETIRO Y VICEVERSA, VIA LAS PALMAS; EL RETIRO – RIONEGRO Y VICEVERSA, VIA LLANO GRANDE; EL RETIRO – LA CEJA Y VICEVERSA, VIA DON DIEGO; EL RETIRO – LA CEJA Y VICEVERSA, VIA PANTANILLO, se encuentran autorizadas en Origen – Destino, solamente a la empresa **SOCIEDAD TRANSPORTADORA EL RETIRO INVERSIONES TOBON LOPEZ Y CIA. S.C.A., SOTRARETIRO Y CIA S.C.A.**

Que la Dirección Territorial Antioquia y Chocó del Ministerio de Transporte, verificó el cumplimiento de los requisitos exigidos por el Artículo 37 del Decreto 171 de 2.001 y los Anexos de la Resolución 3202 de 1.999, que establece el Manual y Formatos para determinar las necesidades de movilización en el transporte terrestre automotor de pasajeros por carretera, procediendo a revisar la propuesta de la solicitud de Reestructuración de Horarios del Radicado 011621 del 22 de Agosto de 2.008, con los Formularios de Verificación de Requisitos Nros. 006, 007, 08 009, 010, del mes de Marzo de 2.010; anexos que hacen parte integral de la presente Resolución, la cual determina que la empresa **SOCIEDAD TRANSPORTADORA EL RETIRO INVERSIONES TOBON LOPEZ Y CIA. S.C.A., SOTRARETIRO Y CIA S.C.A.**, cumple a cabalidad con lo exigido por la norma, de la siguiente forma: los estudios fueron realizados por CONSULTRANS LTDA., firma consultora debidamente avalado por el Ministerio de Transporte, con registro No. 023 del 11 de Diciembre de 2.001; el estudio se realizó durante 24 horas diarios por tres días consecutivos; el trabajo de campo se llevó a cabo en un solo sitio que permitió recolectar la información en ambos sentidos de circulación en la ruta; los formatos de encuestas y aforos fueron correctamente diligenciados y se demostró que hay una demanda insatisfecha a través del análisis de la oferta, demanda y preferencia de los usuarios en las encuestas.

Que la Dirección Territorial Antioquia del Ministerio de Transporte, realizó la evaluación de los Estudios Técnicos de Oferta y Demanda, que sustentan la petición de Reestructuración de Horarios presentada por la empresa **SOCIEDAD TRANSPORTADORA EL RETIRO INVERSIONES TOBON LOPEZ Y CIA. S.C.A., SOTRARETIRO Y CIA S.C.A.**, en las rutas MEDELLIN – EL RETIRO Y VICEVERSA, VIA LAS PALMAS, con Formulario de Verificación de Requisitos No. 007 del 3 de Marzo de 2.010; EL RETIRO – RIONEGRO Y VICEVERSA, VIA LLANO GRANDE con Formulario de Verificación de Requisitos No. 08 del 8 de Marzo de 2.010; EL RETIRO – LA CEJA Y VICEVERSA, VIA DON DIEGO con Formulario de Verificación de Requisitos No. 09 del 12 de Marzo de 2.010; y EL RETIRO – LA CEJA Y VICEVERSA, VIA PANTANILLO con Formulario de Verificación de Requisitos No. 010 del 19 de Marzo de 2.010; estableciendo que se cumple con la metodología exigida en los Anexos de la Resolución 3202 de



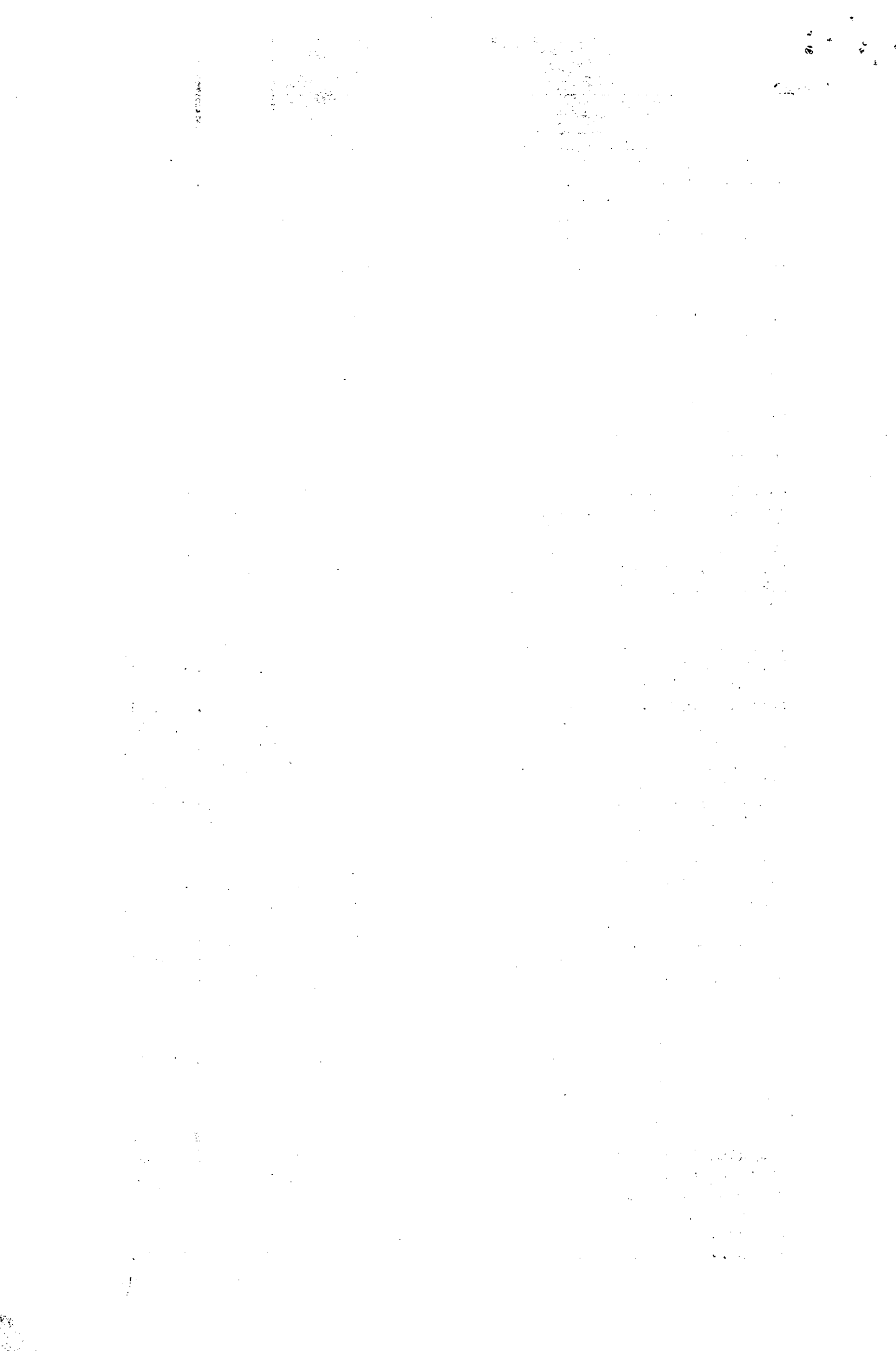

"Por la cual se autoriza la Reestructuración de Horarios en las rutas MEDELLIN – EL RETIRO Y VICEVERSA, VIA LAS PALMAS; EL RETIRO – RIONEGRO Y VICEVERSA, VIA LLANO GRANDE; EL RETIRO – LA CEJA Y VICEVERSA, VIA DON DIEGO; EL RETIRO – LA CEJA Y VICEVERSA, VIA PANTANILLO, solicitada por la empresa **SOCIEDAD TRANSPORTADORA EL RETIRO INVERSIONES TOBON LOPEZ Y CIA. S.C.A., SOTRARETIRO Y CIA S.C.A.**"

1.999, el Artículo 37 del Decreto 171 de 2.001 y la Resolución 00995 del 18 de Marzo de 2.009.

Así las cosas, los Estudios presentados por la empresa **SOCIEDAD TRANSPORTADORA EL RETIRO INVERSIONES TOBON LOPEZ Y CIA. S.C.A., SOTRARETIRO Y CIA S.C.A.**, cumplen totalmente con las normas y por lo tanto, son aptos como sustento técnico de la solicitud de Reestructuración de Horarios y la prestación del servicio con frecuencia diaria.

Que la Reestructuración de Horarios solicitada por la empresa **SOCIEDAD TRANSPORTADORA EL RETIRO INVERSIONES TOBON LOPEZ Y CIA. S.C.A., SOTRARETIRO Y CIA S.C.A.**, no implica incremento de la capacidad transportadora tal como lo dispone el Artículo 37 del Decreto 171 de 2.001, tendrá una vigencia de cinco (5) años, contados a partir de la ejecutoria del presente Acto Administrativo; y la prestación del servicio se hará en condiciones de Calidad y Seguridad para los usuarios.

Que luego de realizar las evaluaciones técnicas expuestas en los Formularios de Verificación de Requisitos Nros. 07, 08, 09, 010, de Marzo de 2.010, la Dirección Territorial Antioquia del Ministerio de Transporte, considera pertinente dar a conocer que, la razón de las autorizaciones reside en la obligación que tiene el Estado de proteger los intereses de la comunidad, de los posibles perjuicios que la ejecución indiscriminada e incontrolada de la actividad de los particulares pudiera generarle. De ahí que la administración goza de ciertos derechos y prerrogativas ante los beneficiarios de los mismos como es la prerrogativa de la observancia sobre la actividad desarrollada, la cual se justifica por el interés público que aquella involucra, y que, finalmente, origina el otorgamiento de una autorización.

Que de conformidad con la Ley 336 de diciembre 20 de 1.996, corresponde al Estado la planeación, el control, la regulación y la vigilancia de la operación del servicio público de transporte y de las actividades a él vinculadas.

Que el Artículo 5o. De la mencionada Ley 336/96, ESTATUTO NACIONAL DEL TRANSPORTE, le otorga a la operación de las empresas de transporte público el carácter de servicio público esencial, por lo cual corresponde al Estado velar por su efectiva prestación.

Que dentro de la delegación de funciones a esta Dirección Territorial del Ministerio de Transporte, asignadas por el Decreto 2053 de 2.003, en su Artículo 17º, numeral 4, establece: "Otorgar, negar, modificar revocar las rutas y horarios a las empresas de transporte terrestre automotor de pasajeros, Carga, Mixto, que tengan sede principal en su jurisdicción."

Que ante la manera como se tomó y procesó la información, es aplicable la metodología contemplada en la Resolución 3202 de 1999, así las cosas, el estudio cumple totalmente esta norma y, por lo tanto es apto como sustento de la solicitud.

Que el Decreto 2053 de julio 23 de 2.003, en su artículo 17º., Numeral 4º, concede a los Directores Territoriales del Ministerio de Transporte la función de: "Otorgar,

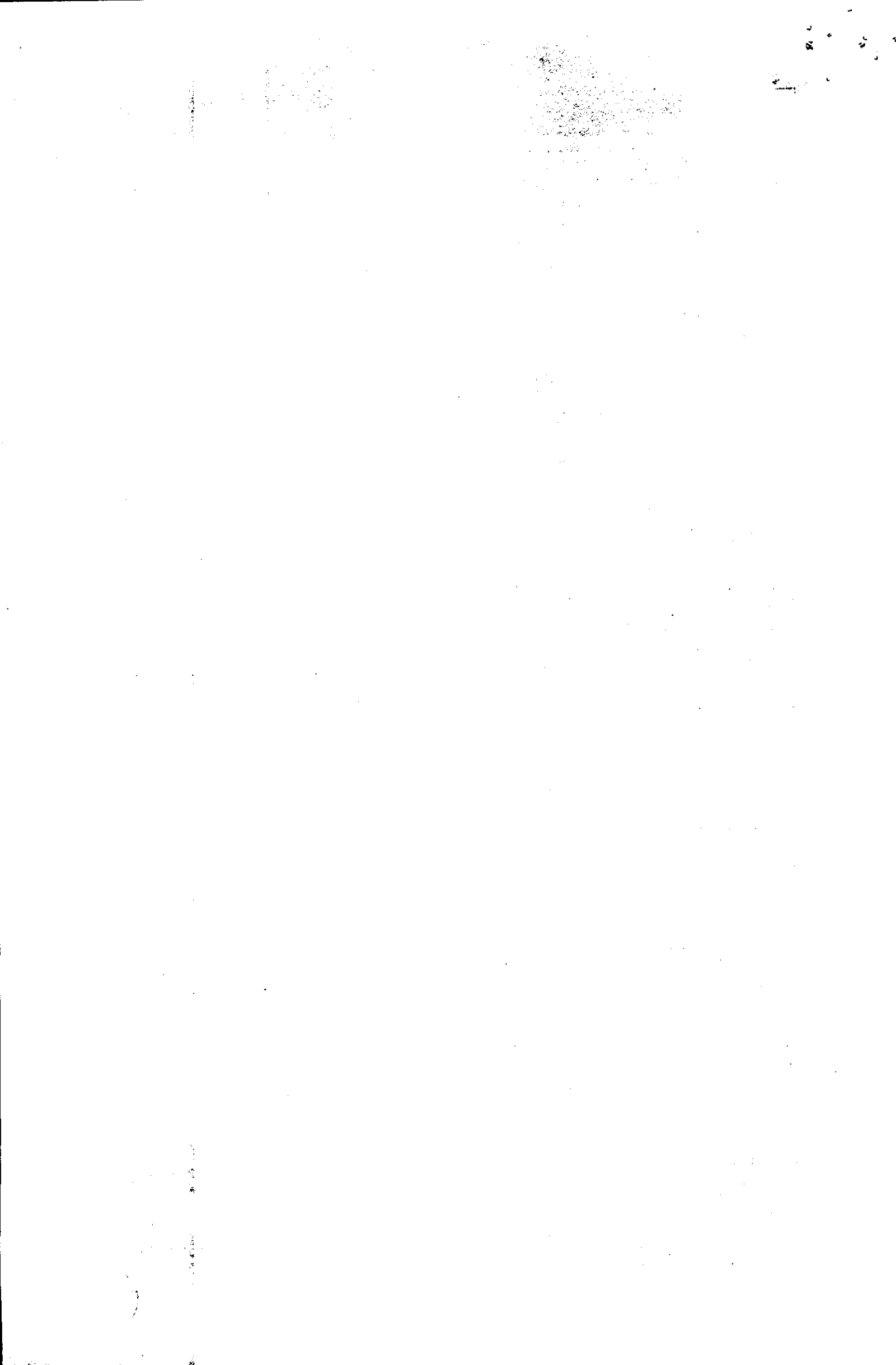

"Por la cual se autoriza la Reestructuración de Horarios en las rutas MEDELLIN – EL RETIRO Y VICEVERSA, VIA LAS PALMAS; EL RETIRO – RIONEGRO Y VICEVERSA, VIA LLANO GRANDE; EL RETIRO – LA CEJA Y VICEVERSA, VIA DON DIEGO; EL RETIRO – LA CEJA Y VICEVERSA, VIA PANTANILLO, solicitada por la empresa **SOCIEDAD TRANSPORTADORA EL RETIRO INVERSIONES TOBON LOPEZ Y CIA. S.C.A., SOTRARETIRO Y CIA S.C.A.**"

negar, modificar, reestructurar y revocar rutas y horarios a las empresas de transporte terrestre automotor de pasajeros y mixto por carretera, que tengan rutas autorizadas, origen y destino dentro de su jurisdicción..."

Que por lo anteriormente expuesto, la Dirección Territorial Antioquia

## RESUELVE

**ARTICULO PRIMERO:** Autorizar la Reestructuración de Horarios, a la empresa **SOCIEDAD TRANSPORTADORA EL RETIRO INVERSIONES TOBON LOPEZ Y CIA. S.C.A., SOTRARETIRO Y CIA S.C.A.**, en las rutas MEDELLIN – EL RETIRO Y VICEVERSA, VIA LAS PALMAS; EL RETIRO – RIONEGRO Y VICEVERSA, VIA LLANO GRANDE; EL RETIRO – LA CEJA Y VICEVERSA, VIA DON DIEGO; EL RETIRO – LA CEJA Y VICEVERSA, VIA PANTANILLO, en virtud de las razones expuestas en la parte motiva de la presente providencia y en consideración al cumplimiento de las disposiciones dadas en el Artículo 37 del Decreto 171 de 2.001, la Resolución 003202 del 20 de diciembre de 1.999 con sus Anexos, y la Resolución 00995 del 18 de Marzo de 2.009, de la siguiente forma:

### **RUTA: MEDELLIN – EL RETIRO Y VICEVERSA, VIA LAS PALMAS**

SALIENDO DE MEDELLIN: 06:10, 09:10, 12:10, 15:10, 18:10.

SALIENDO DE EL RETIRO: 06:10, 09:10, 12:10, 15:10, 18:10.

Características del Servicio: Clase de Vehículo: Automóvil; Nivel de Servicio: Corriente; Frecuencia: Diaria.

SALIENDO DE MEDELLIN: 05:15, 05:45, 06:15, 06:45, 07:15, 07:45, 08:15, 08:45, 09:15, 09:45, 10:15, 10:45, 11:15, 11:45, 12:15, 12:45, 13:15, 13:45, 14:15, 14:45, 15:15, 15:45, 16:15, 16:45, 17:15, 17:45, 18:15, 18:45, 19:15, 19:45, 20:15, 20:45, 21:15, 21:45.

SALIENDO DE EL RETIRO: 05:15, 05:45, 06:15, 06:45, 07:15, 07:45, 08:15, 08:45, 09:15, 09:45, 10:15, 10:45, 11:15, 11:45, 12:15, 12:45, 13:15, 13:45, 14:15, 14:45, 15:15, 15:45, 16:15, 16:45, 17:15, 17:45, 18:15, 18:45, 19:15, 19:45, 20:15, 20:45, 21:15, 21:45.

Características del Servicio: Clase de Vehículo: Microbús; Nivel de Servicio: Corriente; Frecuencia: Diaria.

SALIENDO DE MEDELLIN: 05:00, 05:30, 06:00, 06:30, 07:00, 07:30, 08:00, 08:30, 09:00, 09:30, 10:00, 10:30, 11:00, 11:30, 12:00, 12:30, 13:00, 13:30, 14:00, 14:30, 15:00, 15:30, 16:00, 16:30, 17:00, 17:30, 18:00, 18:30, 19:00, 19:30, 20:00, 20:30, 21:00, 21:30, 22:00.

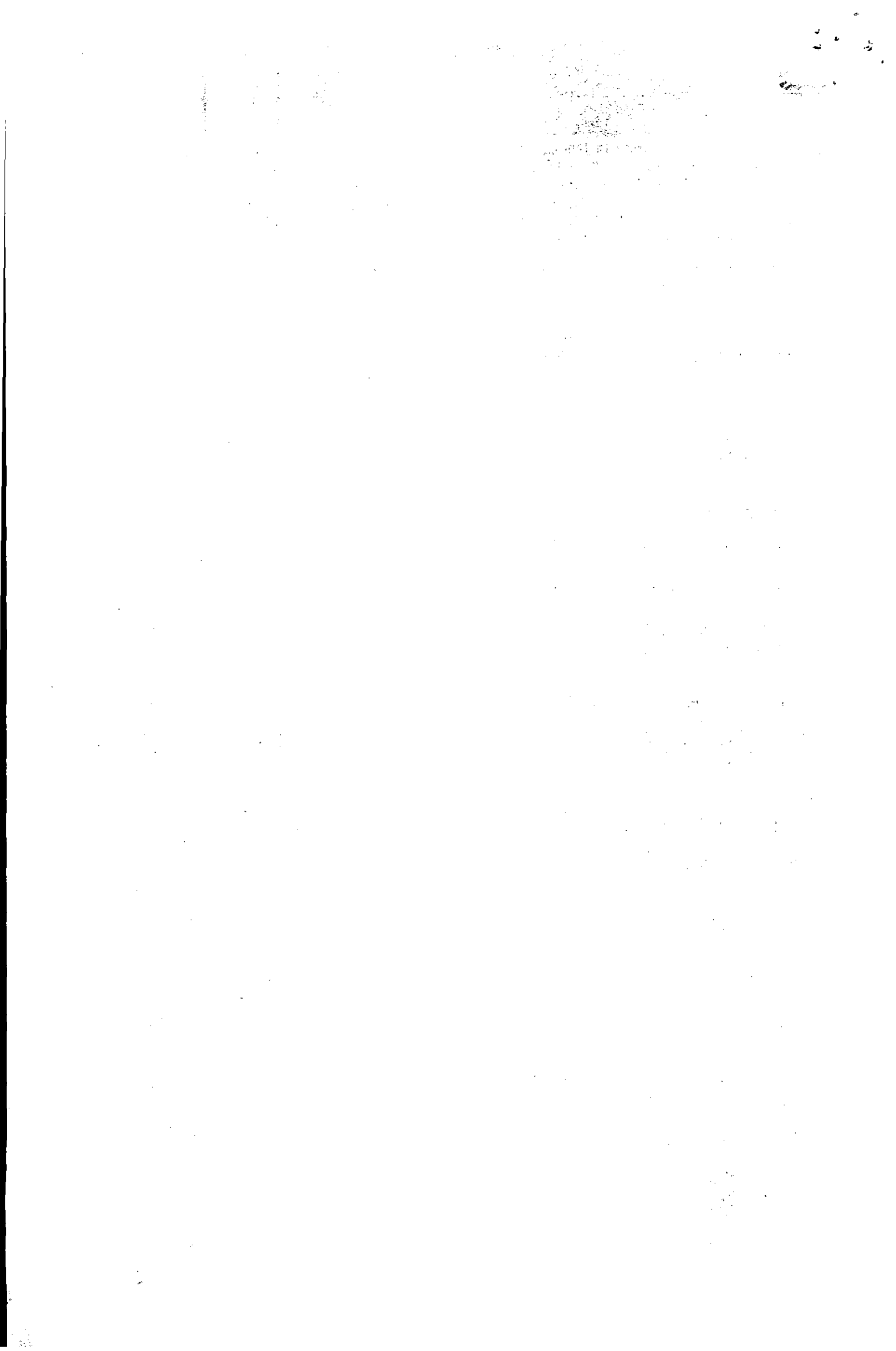



"Por la cual se autoriza la Reestructuración de Horarios en las rutas MEDELLIN – EL RETIRO Y VICEVERSA, VIA LAS PALMAS; EL RETIRO – RIONEGRO Y VICEVERSA, VIA LLANO GRANDE; EL RETIRO – LA CEJA Y VICEVERSA, VIA DON DIEGO; EL RETIRO – LA CEJA Y VICEVERSA, VIA PANTANILLO, solicitada por la empresa **SOCIEDAD TRANSPORTADORA EL RETIRO INVERSIONES TOBON LOPEZ Y CIA. S.C.A., SOTRARETIRO Y CIA S.C.A.**"

SALIENDO DE EL RETIRO: 05:00, 05:30, 06:00, 06:30, 07:00, 07:30, 08:00, 08:30, 09:00, 09:30, 10:00, 10:30, 11:00, 11:30, 12:00, 12:30, 13:00, 13:30, 14:00, 14:30, 15:00, 15:30, 16:00, 16:30, 17:00, 17:30, 18:00, 18:30, 19:00, 19:30, 20:00, 20:30, 21:00, 21:30, 22:00.

Características del Servicio: Clase de Vehículo: Bus; Nivel de Servicio: Corriente; Frecuencia: Diaria.

**RUTA: EL RETIRO – RIONEGRO Y VICEVERSA, VIA LLANO GRANDE**

SALIENDO DE EL RETIRO: 05:10, 08:10, 11:10, 14:10, 17:10.

SALIENDO DE RIONEGRO: 05:10, 08:10, 11:10, 14:10, 17:10.

Características del Servicio: Clase de Vehículo: Automóvil; Nivel de Servicio: Corriente; Frecuencia: Diaria.

SALIENDO DE EL RETIRO: 05:15, 05:45, 06:15, 06:45, 07:15, 07:45, 08:15, 08:45, 09:15, 09:45, 10:15, 10:45, 11:15, 11:45, 12:15, 12:45, 13:15, 13:45, 14:15, 14:45, 15:15, 15:45, 16:15, 16:45, 17:15, 17:45, 18:15, 18:45, 19:15, 19:45, 20:15, 20:45, 21:15, 21:45.

SALIENDO DE RIONEGRO: 05:15, 05:45, 06:15, 06:45, 07:15, 07:45, 08:15, 08:45, 09:15, 09:45, 10:15, 10:45, 11:15, 11:45, 12:15, 12:45, 13:15, 13:45, 14:15, 14:45, 15:15, 15:45, 16:15, 16:45, 17:15, 17:45, 18:15, 18:45, 19:15, 19:45, 20:15, 20:45, 21:15, 21:45.

Características del Servicio: Clase de Vehículo: Microbús; Nivel de Servicio: Corriente; Frecuencia: Diaria.

SALIENDO DE EL RETIRO: 05:00, 05:30, 06:00, 06:30, 07:00, 07:30, 08:00, 08:30, 09:00, 09:30, 10:00, 10:30, 11:00, 11:30, 12:00, 12:30, 13:00, 13:30, 14:00, 14:30, 15:00, 15:30, 16:00, 16:30, 17:00, 17:30, 18:00, 18:30, 19:00, 19:30, 20:00, 20:30, 21:00, 21:30, 22:00.

SALIENDO DE RIONEGRO: 05:00, 05:30, 06:00, 06:30, 07:00, 07:30, 08:00, 08:30, 09:00, 09:30, 10:00, 10:30, 11:00, 11:30, 12:00, 12:30, 13:00, 13:30, 14:00, 14:30, 15:00, 15:30, 16:00, 16:30, 17:00, 17:30, 18:00, 18:30, 19:00, 19:30, 20:00, 20:30, 21:00, 21:30, 22:00.

Características del Servicio: Clase de Vehículo: Bus; Nivel de Servicio: Corriente; Frecuencia: Diaria.

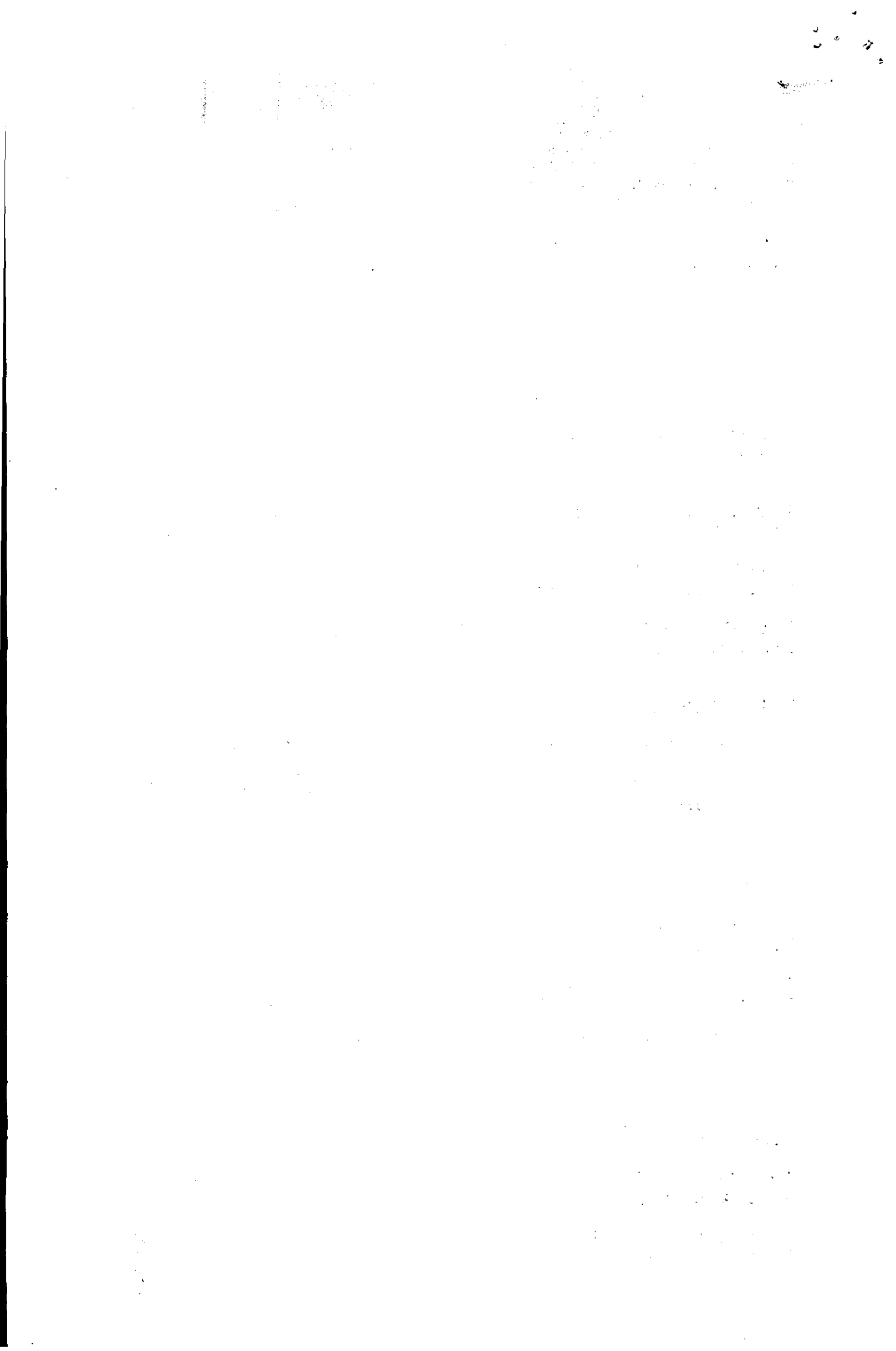

"Por la cual se autoriza la Reestructuración de Horarios en las rutas MEDELLIN – EL RETIRO Y VICEVERSA, VIA LAS PALMAS; EL RETIRO – RIONEGRO Y VICEVERSA, VIA LLANO GRANDE; EL RETIRO – LA CEJA Y VICEVERSA, VIA DON DIEGO; EL RETIRO – LA CEJA Y VICEVERSA, VIA PANTANILLO, solicitada por la empresa **SOCIEDAD TRANSPORTADORA EL RETIRO INVERSIONES TOBON LOPEZ Y CIA. S.C.A., SOTRARETIRO Y CIA S.C.A.**"

**RUTA: EL RETIRO – LA CEJA Y VICEVERSA, VIA DON DIEGO**

SALIENDO DE EL RETIRO: 05:15, 07:15, 09:15, 11:15, 13:15, 15:15.

SALIENDO DE LA CEJA: 05:15, 07:15, 09:15, 11:15, 13:15, 15:15.

Características del Servicio: Clase de Vehículo: Automóvil; Nivel de Servicio: Corriente; Frecuencia: Diaria.

SALIENDO DE EL RETIRO:

05:00, 07:00, 09:00, 11:00, 13:00, 15:00, 17:00, 19:00.

SALIENDO DE LA CEJA:

05:00, 07:00, 09:00, 11:00, 13:00, 15:00, 17:00, 19:00.

Características del Servicio: Clase de Vehículo: Microbús; Nivel de Servicio: Corriente; Frecuencia: Diaria.

SALIENDO DE EL RETIRO: 06:00, 08:00, 10:00, 12:00, 14:00, 16:00, 18:00.

SALIENDO DE LA CEJA: 06:00, 08:00, 10:00, 12:00, 14:00, 16:00, 18:00.

Características del Servicio: Clase de Vehículo: Bus; Nivel de Servicio: Corriente; Frecuencia: Diaria.

**RUTA: EL RETIRO – LA CEJA Y VICEVERSA, VIA PANTANILLO**

SALIENDO DE EL RETIRO:

05:30, 07:30, 09:30, 11:30, 13:30, 15:30, 17:30, 19:30.

SALIENDO DE LA CEJA:

05:30, 07:30, 09:30, 11:30, 13:30, 15:30, 17:30, 19:30.

Características del Servicio: Clase de Vehículo: Automóvil; Nivel de Servicio: Corriente; Frecuencia: Diaria.

SALIENDO DE EL RETIRO:

06:30, 08:30, 10:30, 12:30, 14:30, 16:30, 18:30.

SALIENDO DE LA CEJA:

06:30, 08:30, 10:30, 12:30, 14:30, 16:30, 18:30.

Características del Servicio: Clase de Vehículo: Microbús; Nivel de Servicio: Corriente; Frecuencia: Diaria.

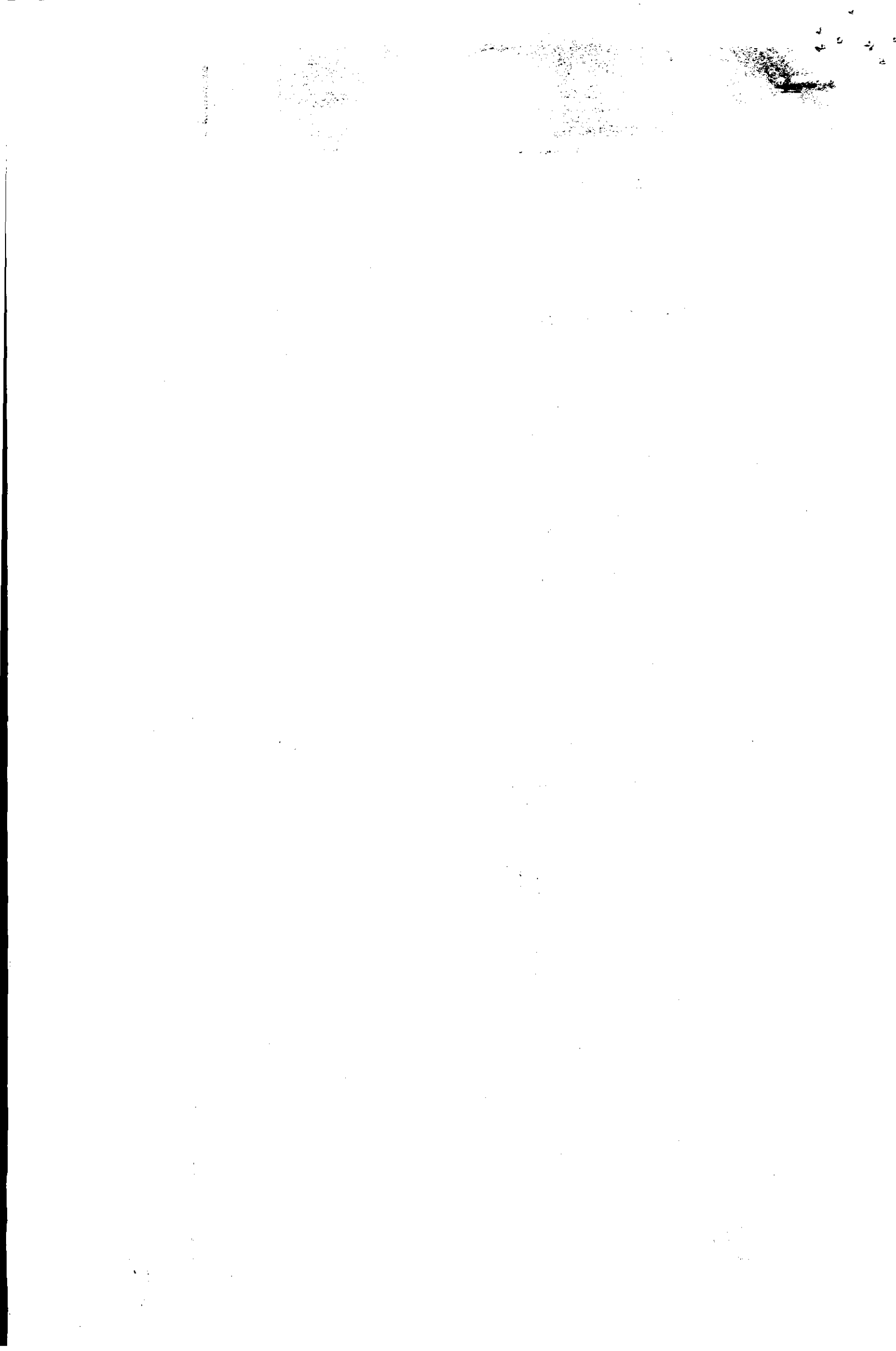

"Por la cual se autoriza la Reestructuración de Horarios en las rutas MEDELLIN – EL RETIRO Y VICEVERSA, VIA LAS PALMAS; EL RETIRO – RIONEGRO Y VICEVERSA, VIA LLANO GRANDE; EL RETIRO – LA CEJA Y VICEVERSA, VIA DON DIEGO; EL RETIRO – LA CEJA Y VICEVERSA, VIA PANTANILLO, solicitada por la empresa **SOCIEDAD TRANSPORTADORA EL RETIRO INVERSIONES TOBON LOPEZ Y CIA. S.C.A., SOTRARETIRO Y CIA S.C.A.**"

**ARTICULO SEGUNDO:** La presente Reestructuración de Horarios autorizada a la empresa **SOCIEDAD TRANSPORTADORA EL RETIRO INVERSIONES TOBON LOPEZ Y CIA. S.C.A., SOTRARETIRO Y CIA S.C.A.**, tendrá una vigencia de cinco (5) años, contados a partir de la ejecutoria del presente Acto Administrativo.

**ARTICULO TERCERO:** En acatamiento de lo dispuesto en el Artículo 37 del Decreto 171 de 2.001, la Reestructuración de Horarios autorizada a las empresas **SOCIEDAD TRANSPORTADORA EL RETIRO INVERSIONES TOBON LOPEZ Y CIA. S.C.A., SOTRARETIRO Y CIA S.C.A.**, no implica incremento de la capacidad transportadora y que la prestación del servicio se hará en condiciones de Calidad y Seguridad para los usuarios. Igualmente los formatos de Verificación de Requisitos y los Análisis de la Oferta, Demanda y necesidades del servicio, hacen parte integral del presente acto administrativo,

**ARTICULO CUARTO:** Se fijará en la cartelera de la Dirección Territorial Antioquia la parte resolutive de la presente Resolución, con la finalidad de informar a los terceros interesados.

**ARTICULO QUINTO:** Contra la presente providencia proceden por la vía gubernativa, los recursos de reposición ante éste Despacho y el de apelación ante la Dirección de Transporte y Tránsito, del Ministerio de Transporte, dentro de los cinco (5) días hábiles siguientes a la fecha de su notificación.

#### NOTIFÍQUESE Y CUMPLASE

Dada en Medellín, a los

31 MAR. 2011

  
\_\_\_\_\_  
**FLOR ALICIA PELAEZ OSSA**  
**DIRECTORA TERRITORIAL ANTIOQUIA**  
**MINISTERIO DE TRANSPORTE**

Elaboró:  
Profesional:

Luis Fdo. Delgado C.  
2044-11







MINISTERIO DE TRANSPORTE  
REGIONAL ANTIOQUIA - CHOCO

NOTIFICACION: Hoy **16 ABR. 2010** Notifiqué el  
Contenido de la Providencia **0039** de **31 MAR. 2010**  
Al Sr. George Orlando Tobon E.  
y enterado firma en constancia C.C. No 11.480.740

El notificado

Funcionario Ministerial

J.S.H.G.