

60315

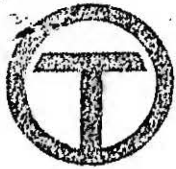

# INSTITUTO NACIONAL DEL TRANSPORTE

RESOLUCION N° 04125 de 1992

07 OCT. 1992

"Por la cual se decide un recurso de reposición interpuesto por el representante legal de la empresa SOCIEDAD TRANSPORTADORA DE MARINILLA S.A.-SOTRAMAR, contra la Resolución N° 00761 del 7 de febrero de 1992, expedida por la Dirección General del INTRA"

LA DIRECTORA GENERAL DEL INSTITUTO NACIONAL DE TRANSPORTE Y TRANSITO

En uso de sus facultades legales, en especial las que le confiere el Acuerdo 006 de 1992, aprobado por el Decreto 1014 del mismo año, y

CONSIDERANDO :

Que durante la vigencia del Decreto 608 de 1991, las empresas de transporte público terrestre automotor de pasajeros y mixto por carretera con licencia de funcionamiento vigente, podían solicitar conjuntamente la reestructuración de horarios y niveles de servicio sin necesidad de presentar el estudio de que trataba el Decreto 1600 de 1990.

Que igualmente, el Decreto 608 de 1991, fijó un plazo para que las empresas de transporte público terrestre automotor de pasajeros y mixto por carretera presentaran ante el INSTITUTO NACIONAL DE TRANSPORTE Y TRANSITO el inventario de las rutas autorizadas y los horarios servidos discriminados en : autorizados, modificados o incrementados en su respectivo nivel de servicio.

Que dentro de los plazos fijados por el Decreto 608 de 1991, algunas empresas de transporte público terrestre automotor de pasajeros y mixto por carretera, presentaron solicitudes de reestructuración de horarios y niveles de servicio, en las rutas autorizadas, así como también, información sobre el incremento, disminución y modificación de horarios y niveles de servicio en rutas autorizadas.

Que el artículo 103 del Decreto 1927 de 1991, establece que : "El Instituto Nacional de Transporte y Tránsito autorizará de plano las solicitudes de reestructuración y la información sobre el incremento, disminución y modificación de horarios en las rutas autorizadas, presentadas por las empresas de transporte público terrestre automotor de pasajeros y mixto por carretera, durante la vigencia del Decreto 608 de 1991 sin observar el procedimiento señalado en el presente Decreto".

Que mediante acto administrativo N° 00761 del 7 de febrero de 1992, el INTRA previo análisis autorizó a la empresa SOCIEDAD TRANSPORTADORA DE MARINILLA S.A.-SOTRAMAR, a servir unicamente las rutas, horarios, niveles de servicio con la capacidad transportadora que el precitado acto consagra. (folios 28 al 34)

Que el representante legal de la empresa SOCIEDAD TRANSPORTADORA DE MARINILLA S.A.-SOTRAMAR, mediante escrito radicado bajo el N° 2002 del 16 de marzo de 1992, dentro del término legal establecido en el Decreto 01 de 1984, interpuso recurso de reposición contra la Resolución N° 00761 del 7 de febrero de 1992. (folios 6-7)

ES FIEL FOTOCOPIA  
Tomada del Documento que  
reposa en el Archivo de la  
Secretaría del Instituto Nacional  
de Transporte y Tránsito

Director General

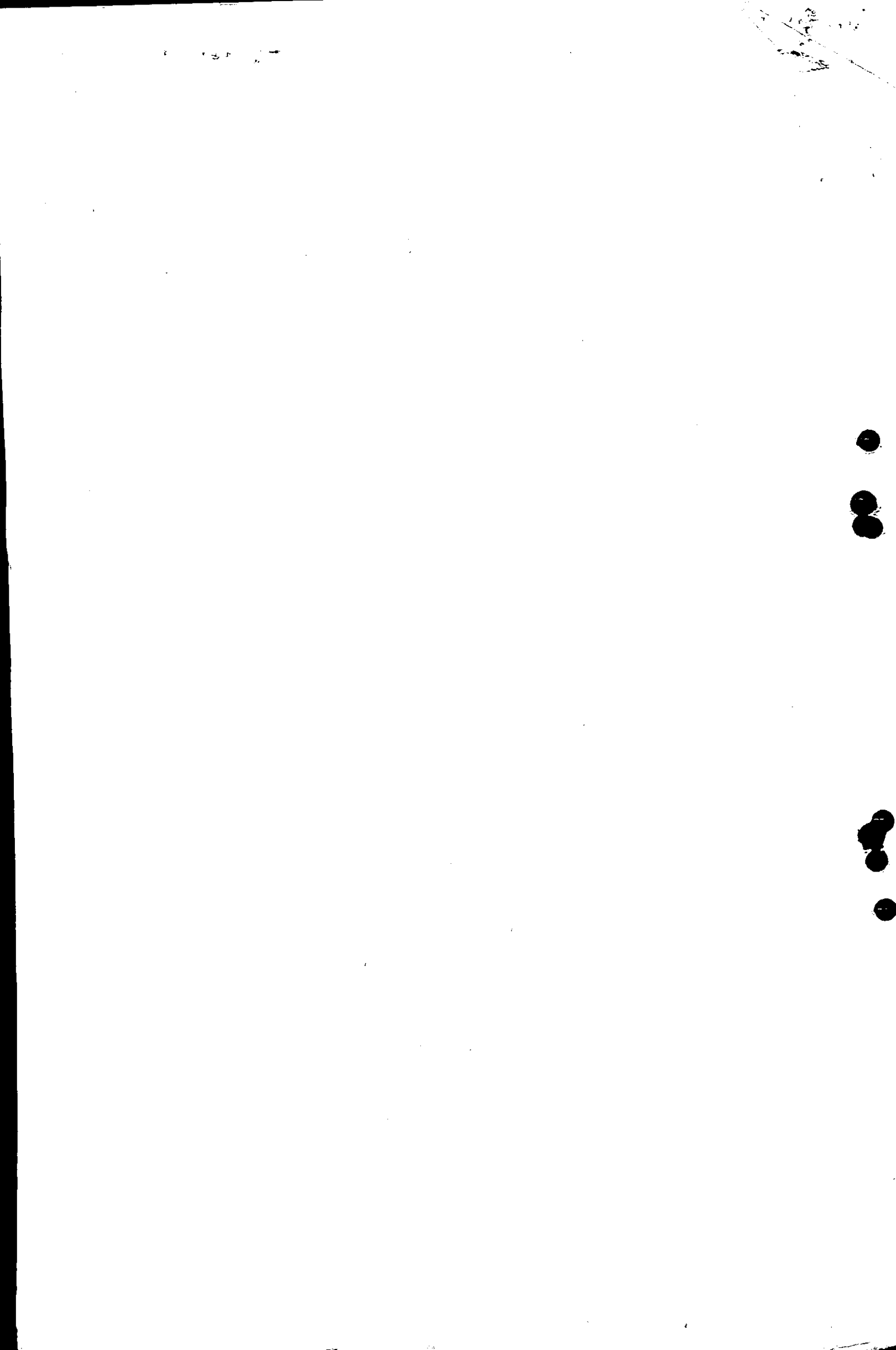



## INSTITUTO NACIONAL DEL TRANSPORTE

- 2 -

07 OCT. 1992

Continuación Resolución N° **04125** de 1992, "Por la cual se decide un recurso de reposición interpuesto por el representante legal de la empresa SOCIEDAD TRANSPORTADORA DE MARINILLA S.A.-SOTRAMAR, contra la Resolución N° 00761 del 7 de febrero de 1992, expedida por la Dirección General del INTRA"

---

## ARGUMENTOS DEL RECORRENTE.-

"Este recurso tiene por objeto que la Resolución N° 00761 del 7 de febrero de 1992, sean complementados o adicionados los 23 horarios que faltan en la mencionada Resolución y que discrimino así :

Medellín-Marinilla, de lunes a viernes.

Faltan : 07:45 - 08:00 - 08:15

Marinilla-Medellín, de lunes a viernes.

Faltan : 07:45 - 08:00 - 08:15

Medellín-Marinilla, sábados.

Faltan : 05:15 - 07:45 - 08:00 - 08:15 - 08:30

Marinilla-Medellín, sábados.

Faltan : 10:15 - 10:30 - 10:45 - 11:00 - 11:15 - 11:30

Medellín-Marinilla, domingos y festivos.

Faltan : 07:45 - 08:00 - 08:15

Marinilla-Medellín, domingos y festivos.

Faltan : 07:45 - 08:00 - 08:15

## CONSIDERACIONES DEL DESPACHO.-

En razón a que los argumentos esgrimidos por el representante legal de la empresa SOCIEDAD TRANSPORTADORA DE MARINILLA S.A.-SOTRAMAR, mediante los cuales sustenta el recurso de reposición, son en esencia de carácter técnico, se enviaron los antecedentes que dieron origen a la Resolución impugnada, junto con el citado recurso a la División de Empresas y Rutas de este Instituto a fin de que se emita concepto técnico sobre tales argumentos.

La mencionada División a través del memorando DER.M-409 del 26 de junio de 1992, luego de analizar los planteamientos del impugnante, en forma clara da respuesta en los siguientes términos : **ES FEL FOTOCOPIA**

Tomada del Documento que  
reposa en el Archivo de la

Handwritten scribbles and marks in the top right corner.

Faint handwritten marks or numbers at the top left.



Continuación Resolución N° 004125 de 1992, "Por la cual se decide un recurso de reposición interpuesto por el representante legal de la empresa SOCIEDAD TRANSPORTADORA DE MARINILLA S.A.-SOTRAMAR, contra la Resolución N° 00761 del 7 de febrero de 1992, expedida por la Dirección General del INTRA"

Revisados los radicados N°s. 0864 del 31 de enero de 1991 y 05308 del 27 de junio, "se observa que efectivamente no se le insertaron en la Resolución N° 00761 los horarios recurridos por la empresa SOCIEDAD TRANSPORTADORA DE MARINILLA S.A.-SOTRAMAR, por lo tanto se recomienda corregir la Resolución de unificación N° 00761 en el sentido de incluirle los siguientes horarios :

Medellín-Marinilla : 07:45 - 08:00 - 08:15

Marinilla-Medellín : 07:45 - 08:00 - 08:15

Frecuencia : de lunes a viernes.

Medellín-Marinilla : 05:15 - 07:45 - 08:00 - 08:15 - 08:30

Marinilla-Medellín : 10:15 - 10:30 - 10:45 - 11:00 - 11:15 - 11:30

Frecuencia : Sábados.

Medellín-Marinilla : 07:45 - 08:00 - 08:15

Marinilla-Medellín : 07:45 - 08:00 - 08:15

Frecuencia : Domingos y festivos.

Por lo anterior se concluye que los argumentos expuestos por el representante legal de la empresa SOCIEDAD TRANSPORTADORA DE MARINILLA S.A.-SOTRAMAR, son valederos en el sentido de que efectivamente faltó por incluirle los 23 horarios a la Resolución N° 00761 del 7 de febrero de 1992, los cuales fueron solicitados con base en el Decreto 608 de 1991".

En mérito de lo expuesto, este despacho

RESUELVE :

ARTICULO PRIMERO.- Decidir el recurso de reposición interpuesto por el representante legal de la empresa SOCIEDAD TRANSPORTADORA DE MARINILLA S.A.-SOTRAMAR, contra la Resolución N° 00761 del 7 de febrero de 1992 emanada de la Dirección General del INTRA, en el sentido de revocarla en todas sus partes.

ARTICULO SEGUNDO. Autorizar a la empresa SOCIEDAD TRANSPORTADORA DE MARINILLA S.A.-SOTRAMAR, servir las rutas, horarios y niveles de servicio descritas a continuación :

ES FIEL FOTOCOMIA  
Tomada del Documento que  
reposa en el Archivo de la  
Secretaría del Instituto Nacional  
de Transporte y Tránsito  
*[Signature]*  
Asistente Secretario General

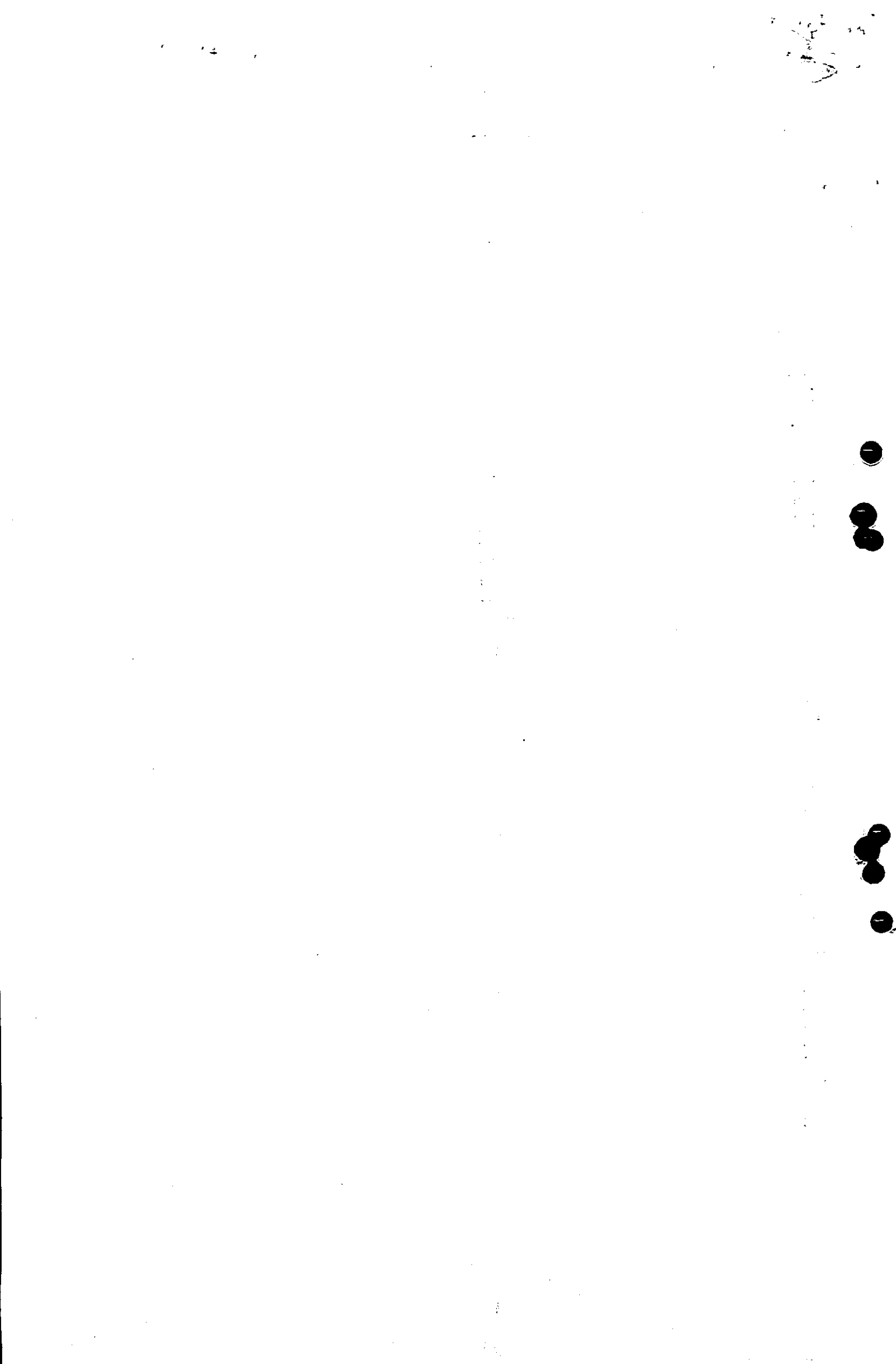



INTRA

INSTITUTO NACIONAL DE TRANSPORTE Y TRANSITO

12

- 4 -

07 OCT. 1992

U4125

Continuación Resolución N° de 1992, "Por la cual se decide un recurso de reposición interpuesto por el representante legal de la empresa SOCIEDAD TRANSPORTADORA DE MARINILLA S.A.-SOTRAMAR, contra la Resolución N° 00761 del 7 de febrero de 1992, expedida por la Dirección General del INTRA"

Ruta No : 1 Origen : 5001000 MEDELLIN (MEDELLIN-ANTIOQUIA)
Viceversa No : 2 Destino : 5440000 MARINILLA (MARINILLA-ANTIOQUIA)
Via : AUTOPISTA MEDELLIN - - .
Clase de Vehículo : Bus y/o Buseta.

Saliendo de 5001000 MEDELLIN (MEDELLIN-ANTIOQUIA)
Nivel de Servicio : Corriente Frecuencias : Lunes, Martes, Miércoles, Jueves, Viernes.
05:15 05:30 05:45 06:00 06:10 06:20 06:30 06:40 06:50 07:00 07:10 07:20 07:30 07:45 08:00 08:15 08:30 08:45 09:00 09:15
09:30 09:45 10:00 10:15 10:30 10:45 11:00 11:15 11:30 11:45 12:00 12:15 12:30 12:45 13:00 13:15 13:30 13:45 14:00 14:15
14:30 14:45 15:00 15:15 15:30 15:45 16:00 16:15 16:30 16:45 17:00 17:15 17:30 17:45 18:00 18:15 18:30 18:45 19:00 19:15
19:30 19:45 20:00 20:15 20:30 20:45 21:00 21:15 21:30

Saliendo de 5440000 MARINILLA (MARINILLA-ANTIOQUIA)
Nivel de Servicio : Corriente Frecuencias : Lunes, Martes, Miércoles, Jueves, Viernes.
03:45 04:00 04:15 04:30 04:45 05:00 05:15 05:30 05:45 06:00 06:10 06:20 06:30 06:40 06:50 07:00 07:10 07:20 07:30 07:45
08:00 08:15 08:30 08:45 09:00 09:15 09:30 09:45 10:00 10:15 10:30 10:45 11:00 11:15 11:30 11:45 12:00 12:15 12:30 12:45
13:00 13:15 13:30 13:45 14:00 14:15 14:30 14:45 15:00 15:15 15:30 15:45 16:00 16:10 16:20 16:30 16:40 16:50 17:00 17:10
17:20 17:30 17:40 17:50 18:00 19:45 20:00

Ruta No : 3 Origen : 5001000 MEDELLIN (MEDELLIN-ANTIOQUIA)
Viceversa No : 4 Destino : 5440000 MARINILLA (MARINILLA-ANTIOQUIA)
Via : AUTOPISTA MEDELLIN - - .
Clase de Vehículo : Bus y/o Buseta.

Saliendo de 5001000 MEDELLIN (MEDELLIN-ANTIOQUIA)
Nivel de Servicio : Corriente Frecuencias : Sábado.
05:15 05:30 05:45 06:00 06:10 06:20 06:30 06:40 06:50 07:00 07:10 07:20 07:30 07:45 08:00 08:15 08:30 08:45 09:00 09:15
09:30 09:45 10:00 10:15 10:45 11:00 11:15 11:30 11:45 12:00 12:15 12:30 12:45 13:00 13:15 13:30 13:45 14:00 14:15 14:30
14:45 15:00 15:15 15:30 15:45 16:00 16:15 16:30 16:45 17:00 17:15 17:30 17:45 18:00 18:15 18:30 18:45 19:00 19:15 19:30
19:45 20:00 20:15 20:30 20:45 21:00 21:15 21:30

Saliendo de 5440000 MARINILLA (MARINILLA-ANTIOQUIA)
Nivel de Servicio : Corriente Frecuencias : Sábado.
03:45 04:00 04:15 04:30 04:45 05:00 05:15 05:30 05:45 06:00 06:10 06:20 06:30 06:40 06:50 07:00 07:10 07:20 07:30 07:40
07:50 08:00 08:10 08:20 08:30 08:40 08:50 09:00 09:10 09:20 09:30 09:40 09:50 10:00 10:15 10:30 10:45 11:00 11:15 11:30
11:45 12:00 12:15 12:30 12:45 13:00 13:15 13:30 13:45 14:00 14:15 14:30 14:45 15:00 15:15 15:30 15:45 16:00 16:15 16:30
16:45 17:00 17:15 17:30 17:45 18:00 18:15 18:30 18:45 19:00 19:15 19:30 19:45 20:00

ES-FIEL-FOTOCOPIA

Tomada del Documento que reposa en el Archivo de la Secretaría del Instituto Nacional de Transporte y Tránsito

Asistente Secretario General

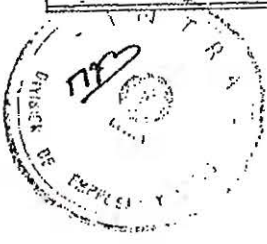

ESPACIO EN BLANCO

Handwritten marks or scribbles in the top right corner.





07 OCT. 1992

Continuación Resolución N° <sup>5</sup> 4125 de 1992, "Por la cual se decide un recurso de reposición interpuesto por el representante legal de la empresa SOCIEDAD TRANSPORTADORA DE MARINILLA S.A.-SOTRAMAR, contra la Resolución N° 00761 del 7 de febrero de 1992, expedida por la Dirección General del INTRA"

Ruta No : 5 Origen : 5001000 MEDELLIN (MEDELLIN-ANTIOQUIA)  
Viceversa No : 6 Destino : 5440000 MARINILLA (MARINILLA-ANTIOQUIA)  
Via : AUTOPISTA MEDELLIN - -  
Clase de Vehículo : Bus y/o Buseta.

Saliendo de 5001000 MEDELLIN (MEDELLIN-ANTIOQUIA)  
Nivel de Servicio : Corriente Frecuencias : Domingo, Festivo, 69  
05:15 05:30 05:45 06:00 06:30 06:45 06:30 06:45 06:50 07:00 07:10 07:20 07:30 07:45 08:00 08:15 08:30 08:45 09:00 09:15  
09:30 09:45 10:00 10:15 10:30 10:45 11:00 11:15 11:30 11:45 12:00 12:15 12:30 12:45 13:00 13:15 13:30 13:45 14:00 14:15  
14:30 14:45 15:00 15:15 15:30 15:45 16:00 16:15 16:30 16:45 17:00 17:15 17:30 17:45 18:00 18:15 19:30 19:45 19:00 19:15

Saliendo de 5440000 MARINILLA (MARINILLA-ANTIOQUIA)  
Nivel de Servicio : Corriente Frecuencias : Domingo, Festivo,  
03:45 04:00 04:15 04:30 04:45 05:00 05:15 05:30 05:45 06:00 06:10 06:20 06:30 06:40 06:50 07:00 07:10 07:20 07:30 07:45  
08:00 08:15 08:30 08:45 09:00 09:15 09:30 09:45 10:00 10:15 10:30 10:45 11:00 11:15 11:30 11:45 12:00 12:15 12:30 12:45  
13:00 13:15 13:30 13:45 14:00 14:15 14:30 14:45 15:00 15:15 15:30 15:45 16:00 16:10 16:20 16:30 16:40 16:50 17:00 17:10  
17:20 17:30 17:40 17:50 18:00 18:15 18:30 18:45 19:00 19:15 19:30 19:45 20:00 73

Ruta No : 7 Origen : 5440000 MARINILLA (MARINILLA-ANTIOQUIA)  
Viceversa No : 8 Destino : 5440005 EL CHOCHO (MARINILLA-ANTIOQUIA)  
Clase de Vehículo : Bus y/o Bus Abierto.

Saliendo de 5440000 MARINILLA (MARINILLA-ANTIOQUIA)  
Nivel de Servicio : Corriente Frecuencias : Domingo, 1230  
03:00 03:30 04:00 04:30 05:00 05:30 06:30 07:30 12:00 13:00 16:00 17:00 1730  
15

Saliendo de 5440005 EL CHOCHO (MARINILLA-ANTIOQUIA)  
Nivel de Servicio : Corriente Frecuencias : Domingo,  
04:00 04:30 05:00 06:00 06:30 07:30 08:30 1530

Ruta No : 9 Origen : 5440000 MARINILLA (MARINILLA-ANTIOQUIA)  
Viceversa No : 10 Destino : 5440005 EL CHOCHO (MARINILLA-ANTIOQUIA)  
Clase de Vehículo : Bus y/o Bus Abierto.

Saliendo de 5440000 MARINILLA (MARINILLA-ANTIOQUIA)  
Nivel de Servicio : Corriente Frecuencias : Domingo,  
12:30 13:00 14:30 15:00 16:30

Ruta No : 11 Origen : 5440000 MARINILLA (MARINILLA-ANTIOQUIA)  
Viceversa No : 12 Destino : 5440008 LA GOVIERA (MARINILLA-ANTIOQUIA)  
Clase de Vehículo : Bus y/o Bus Abierto.

Saliendo de 5440000 MARINILLA (MARINILLA-ANTIOQUIA)  
Nivel de Servicio : Corriente Frecuencias : Domingo,  
07:00 15:00

Saliendo de 5440008 LA GOVIERA (MARINILLA-ANTIOQUIA)  
Nivel de Servicio : Corriente Frecuencias : Domingo,  
08:00 16:00

ES FIEL FOTOCOPIA  
Tomada del Documento que  
reposa en el Archivo de la  
Secretaría del Instituto Nacional  
de Transporte y Tránsito

*[Signature]*  
Asistente Secretario General

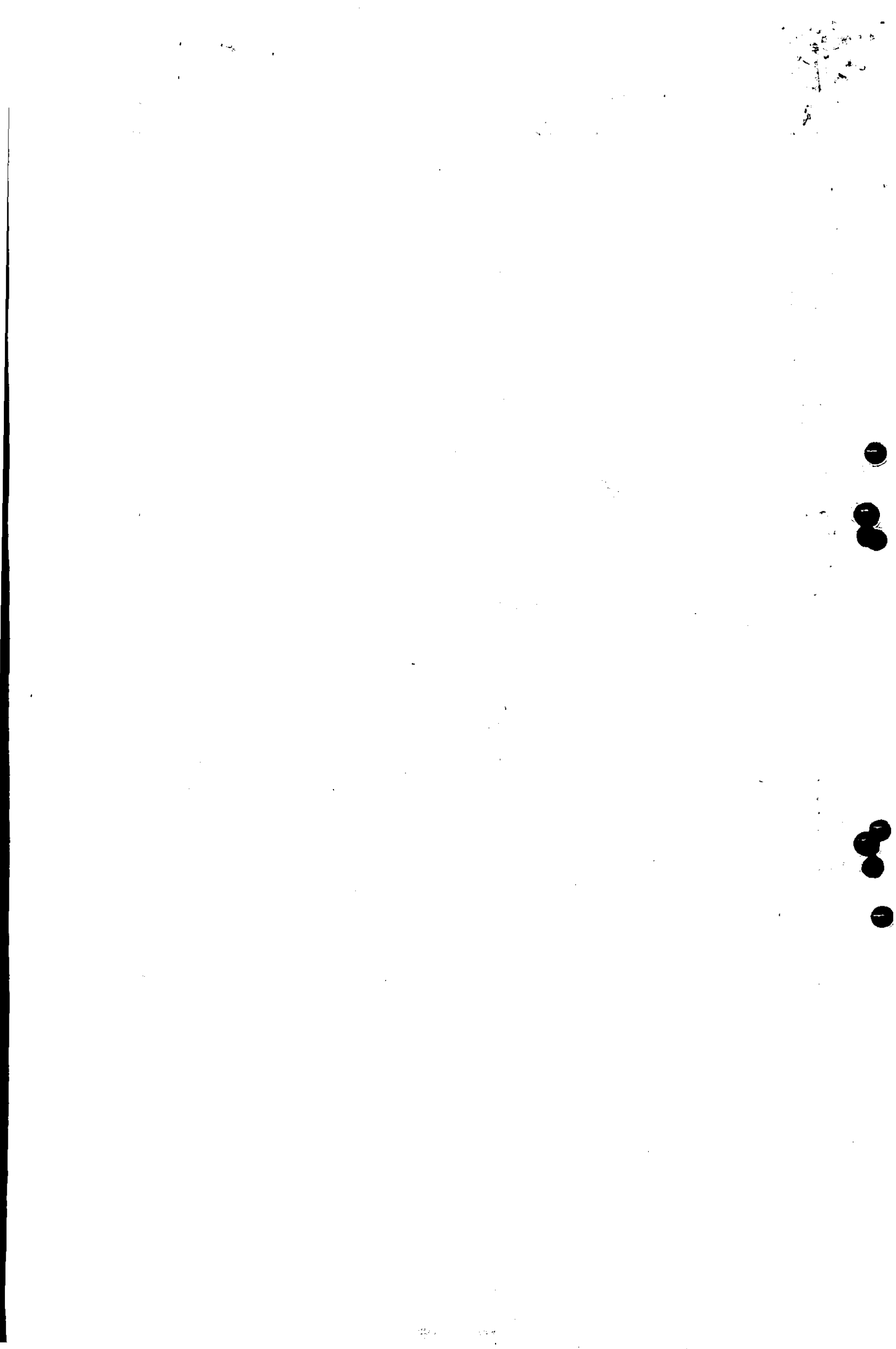

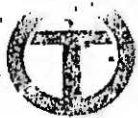

INTRA

INSTITUTO NACIONAL DE TRANSPORTE Y TRANSITO

10

- 6 - 07 OCT. 1992  
4125

Continuación Resolución N° de 1992, "Por la cual se decide un recurso de reposición interpuesto por el representante legal de la empresa SOCIEDAD TRANSPORTADORA DE MARINILLA S.A.-SOTRAMAR, contra la Resolución N° 00761 del 7 de febrero de 1992, expedida por la Dirección General del INTRA"

Ruta No : 13 Origen : 5440000 MARINILLA (MARINILLA-ANTIOQUIA)  
Viceversa No : 14 Destino : 5615000 RIONEGRO (RIONEGRO-ANTIOQUIA)  
Vía : BELEN - -  
Clase de Vehículo : Automóvil.

Saliendo de 5440000 MARINILLA (MARINILLA-ANTIOQUIA) 259

Nivel de Servicio : Corriente Frecuencias : Diario,

05:00	05:09	05:18	05:27	05:36	05:45	05:54	06:03	06:11	06:15	06:22	06:30	06:44	06:55	07:00	07:04	07:08	07:12	07:16	07:20
07:24	07:28	07:32	07:36	07:40	07:44	07:48	07:52	07:55	08:00	08:05	08:08	08:09	08:12	08:15	08:18	08:21	08:24	08:27	08:30
08:33	08:36	08:39	08:42	08:45	08:48	08:51	08:54	08:57	09:00	09:04	09:08	09:12	09:15	09:20	09:24	09:28	09:32	09:36	09:40
09:44	09:48	09:52	09:56	10:00	10:04	10:08	10:12	10:16	10:20	10:24	10:28	10:32	10:36	10:40	10:44	10:48	10:52	10:56	11:00
11:04	11:08	11:12	11:16	11:20	11:24	11:28	11:32	11:36	11:40	11:44	11:48	11:52	11:56	12:00	12:04	12:08	12:12	12:16	12:20
12:24	12:28	12:32	12:36	12:40	12:44	12:48	12:52	12:56	13:00	13:03	13:06	13:09	13:12	13:15	13:18	13:21	13:24	13:27	13:30
13:33	13:36	13:39	13:42	13:45	13:48	13:51	13:54	13:57	14:00	14:03	14:06	14:09	14:12	14:15	14:18	14:21	14:24	14:27	14:30
14:33	14:36	14:39	14:42	14:45	14:48	14:51	14:54	14:57	15:00	15:03	15:06	15:09	15:12	15:15	15:18	15:21	15:24	15:27	15:30
15:33	15:36	15:39	15:42	15:45	15:48	15:51	15:54	15:57	16:00	16:02	16:04	16:06	16:08	16:10	16:12	16:14	16:16	16:18	16:20
16:22	16:24	16:26	16:28	16:30	16:32	16:34	16:36	16:39	16:40	16:42	16:44	16:46	16:48	16:50	16:52	16:54	16:56	16:58	17:00
17:02	17:04	17:06	17:08	17:10	17:12	17:14	17:16	17:18	17:20	17:22	17:24	17:26	17:28	17:30	17:32	17:34	17:36	17:38	17:40
17:44	17:46	17:48	17:50	17:52	17:54	17:56	17:58	18:00	18:03	18:06	18:09	18:12	18:15	18:18	18:21	18:24	18:27	18:30	18:33
18:36	18:39	18:42	18:45	18:48	18:51	18:54	18:57	19:00	19:00	19:12	19:16	19:24	19:30	19:36	19:42	19:48	19:54	20:00	

Saliendo de 5615000 RIONEGRO (RIONEGRO-ANTIOQUIA)

Nivel de Servicio : Corriente Frecuencias : Diario,

05:00	05:06	05:12	05:18	05:24	05:30	05:36	05:42	05:48	05:54	06:00	06:06	06:12	06:18	06:24	06:30	06:36	06:42	06:48	06:54
07:00	07:06	07:12	07:18	07:24	07:30	07:36	07:42	07:48	07:54	08:00	08:06	08:12	08:18	08:24	08:30	08:36	08:42	08:48	08:54
09:00	09:06	09:12	09:18	09:24	09:30	09:36	09:42	09:48	09:54	10:00	10:06	10:12	10:18	10:24	10:30	10:36	10:42	10:48	10:54
11:00	11:06	11:12	11:18	11:24	11:30	11:36	11:42	11:48	11:54	12:00	12:06	12:12	12:18	12:24	12:30	12:36	12:42	12:48	12:54
13:00	13:06	13:12	13:18	13:24	13:30	13:36	13:42	13:48	13:54	14:00	14:06	14:12	14:18	14:24	14:30	14:36	14:42	14:48	14:54
15:00	15:06	15:12	15:18	15:24	15:30	15:36	15:42	15:48	15:54	16:00	16:06	16:12	16:18	16:24	16:30	16:36	16:42	16:48	16:54
17:00	17:06	17:12	17:18	17:24	17:30	17:36	17:42	17:48	17:54	18:00	18:06	18:12	18:18	18:24	18:30	18:36	18:42	18:48	18:54
19:00	19:06	19:12	19:18	19:24	19:30	19:36	19:42	19:48	19:54	20:00	20:06	20:12	20:18	20:24	20:30	20:36	20:42	20:48	20:54
21:00	21:06	21:12	21:18	21:24	21:30	21:36	21:42	21:48	21:54	22:00	22:06	22:12	22:18	22:24	22:30	22:36	22:42	22:48	22:54



ES FIEL FOTOCOMIA  
Tomada del Documento que  
reposa en el Archivo de la  
Secretaría del Instituto Nacional  
de Transporte y Tránsito  
*[Signature]*  
Asistente Secretario General

1 2 3 4 5 6 7 8 9 10 11 12 13 14 15 16 17 18 19 20 21 22 23 24 25 26 27 28 29 30 31 32 33 34 35 36 37 38 39 40 41 42 43 44 45 46 47 48 49 50





INSTITUTO NACIONAL DE TRANSPORTE Y TRANSITO

9

- 7 - 07 OCT. 1992

Continuación Resolución N° 4125 de 1992, "Por la cual se decide un recurso de reposición interpuesto por el representante legal de la empresa SOCIEDAD TRANSPORTADORA DE MARINILLA S.A.-SOTRAMAR, contra la Resolución N° 00761 del 7 de febrero de 1992, expedida por la Dirección General del INTRA"

Ruta No : 15 Origen : 5440000 MARINILLA (MARINILLA-ANTIQUIA)
Viceversa No : 16 Destino : 5615000 RIONEGRO (RIONEGRO-ANTIQUIA)
Via : COLTEPUNTO - -
Clase de Vehículo : Autoavil.

Saliendo de 5440000 MARINILLA (MARINILLA-ANTIQUIA)
Nivel de Servicio : Corriente Frecuencias : Diario,
05:00 05:30 06:00 06:10 06:20 06:30 06:40 06:50 07:00 07:05 07:10 07:15 07:20 07:25 07:30 07:35 07:40 07:45 07:50 07:55
08:00 08:12 08:24 08:34 08:48 09:00 09:15 09:30 09:45 10:00 10:15 10:30 10:45 11:00 11:12 11:24 11:36 11:48 12:00 12:10
12:20 12:30 12:40 12:50 13:00 13:12 13:24 13:36 13:48 14:00 14:07 14:14 14:21 14:28 14:35 14:42 14:49 14:56 15:10 15:20
15:30 15:40 15:50 16:00 16:10 16:20 16:30 16:40 16:50 17:00 17:08 17:16 17:24 17:32 17:40 17:48 17:56 18:00 18:10 18:20
18:30 18:40 18:50 19:00 19:20 19:40 20:00 21:00

Saliendo de 5615000 RIONEGRO (RIONEGRO-ANTIQUIA)
Nivel de Servicio : Corriente Frecuencias : Diario,
05:00 06:00 07:00 07:07 07:14 07:21 07:28 07:35 07:42 07:49 07:56 08:00 08:06 08:12 08:18 08:24 08:30 08:36 08:42 08:48
08:54 09:00 09:08 09:16 09:24 09:32 09:40 09:48 09:54 10:00 10:07 10:14 10:21 10:28 10:35 10:42 10:49 10:56 11:03 11:10
11:17 11:24 11:31 11:39 11:45 11:52 11:57 12:00 12:06 12:12 12:18 12:24 12:30 12:36 12:42 12:48 12:54 13:00 13:10 13:20
13:30 13:40 13:50 14:00 14:08 14:12 14:18 14:24 14:30 14:36 14:42 14:48 14:54 15:00 15:06 15:12 15:18 15:20 15:24
15:28 15:32 15:36 15:40 15:44 15:48 15:52 15:56 16:00 16:06 16:12 16:18 16:24 16:30 16:36 16:42 16:48 16:54 17:00 17:04
17:08 17:12 17:16 17:20 17:24 17:28 17:32 17:36 17:40 17:44 17:48 17:52 17:56 18:00 18:06 18:12 18:18 18:24 18:30 18:36
18:42 18:48 18:54 19:00 19:12 19:24 19:36 19:48 20:00 20:30 21:00

Ruta No : 17 Origen : 5440000 MARINILLA (MARINILLA-ANTIQUIA)
Viceversa No : 18 Destino : 5677003 LA ALDANA (SANTUARIO-ANTIQUIA)
Clase de Vehículo : Bus y/o Bus Abierto.

Saliendo de 5440000 MARINILLA (MARINILLA-ANTIQUIA)
Nivel de Servicio : Corriente Frecuencias : Domingo,
07:00 08:00 08:30 12:00 13:00 14:00 15:00 16:00

Saliendo de 5677003 LA ALDANA (SANTUARIO-ANTIQUIA)
Nivel de Servicio : Corriente Frecuencias : Domingo,
07:30 08:30 09:00

ARTICULO TERCERO. Fijar la siguiente capacidad transportadora a la empresa SOCIEDAD TRANSPORTADORA DE MARINILLA S.A. SOTRAMAR, para servir las rutas, horarios y niveles de servicio autorizados en el artículo anterior.

Table with 3 columns: Clase de vehículo, Mínima, Máxima. Rows include Automóvil, Bus y/o buseta, Bus escalera.

ES FIEL FOTOCOPIA
Tomada del Documento que reposa en el Archivo de la Secretaría del Instituto Nacional de Transporte y Tránsito
Asistente Secretario General

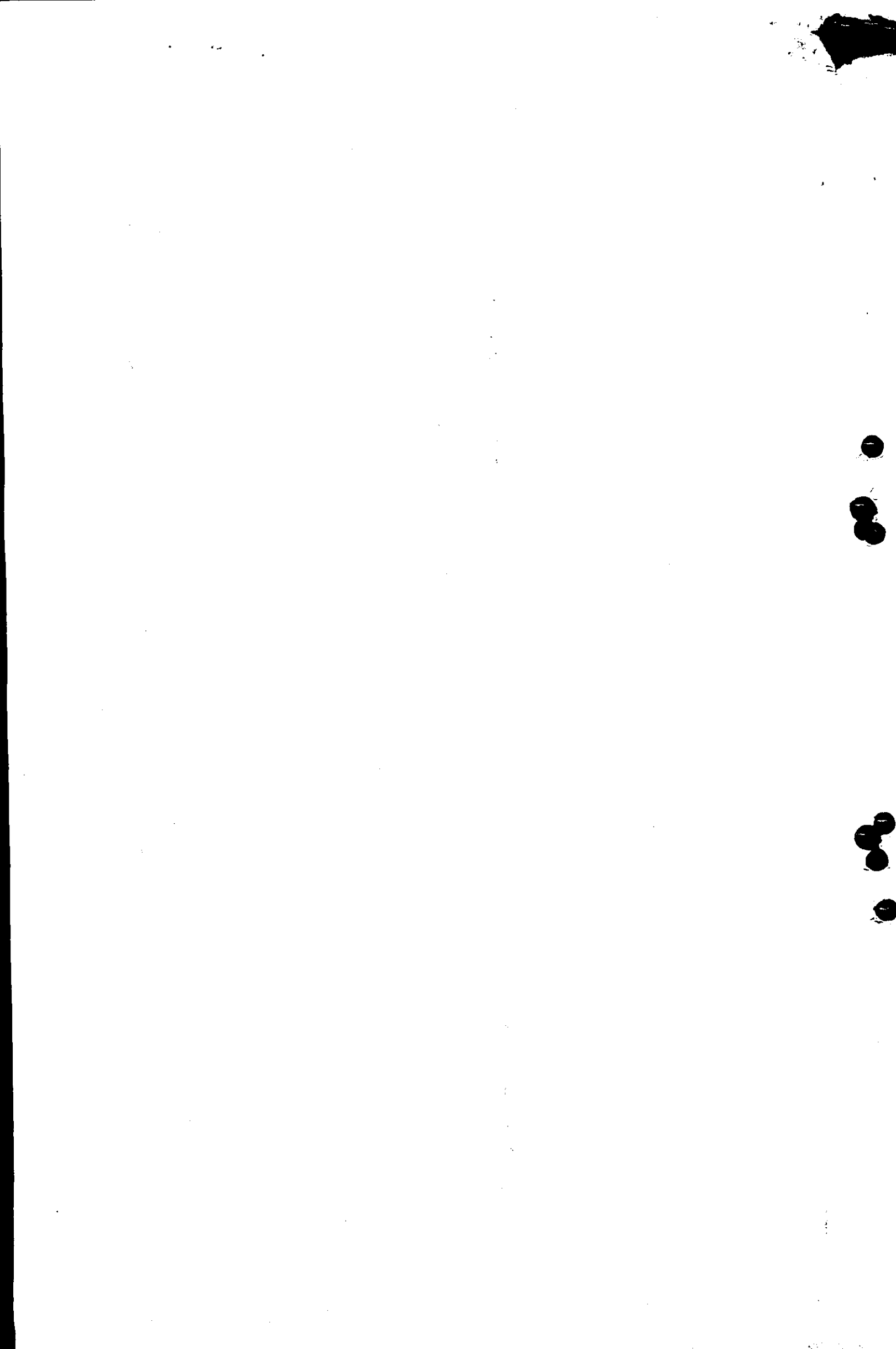

8.

de la empresa SOCIEDAD TRANSPORTADORA DE MARINILLA S.A.-SOTRAMAR, contra la Resolución N° 00761 del 7 de febrero de 1992, expedida por la Dirección General del INTRA"

ARTICULO CUARTO. Derogar todos los actos administrativos que el INSTITUTO NACIONAL DE TRANSPORTE Y TRANSITO o cualquier otra autoridad competente haya emitido con anterioridad a la expedición de la presente Resolución, autorizando rutas, horarios, niveles de servicio y fijando capacidad transportadora a la empresa SOCIEDAD TRANSPORTADORA DE MARINILLA S.A.-SOTRAMAR,

ARTICULO QUINTO. Contra esta decisión no procede ningún recurso, por encontrarse agotada la vía gubernativa.

NOTIFIQUESE Y CUMPLASE

Dada en Santafé de Bogotá D.C., a los 07 OCT. 1992

*Zayda Barrero de Noguera*  
ZAYDA BARRERO DE NOGUERA  
Directora General

*Gina Magnolia Riaño Barón*  
GINA MAGNOLIA RIAÑO BARON  
Secretaria General

DIGL/adel.

INSTITUTO NACIONAL DE TRANSPORTE Y TRANSITO  
REGIONAL ANTIOQUIA Y CHICO

Medellín, 6 NOV. 1992 de 19

En la fecha notifiqué personalmente al  
*Dr. Jaime Rengifo Parieda*  
en su calidad de *Gerente*  
de la empresa *Sotramar*  
La Providencia anterior, advirtiéndole que  
contra ella NO procede Recurso alguno por vía  
gubernativa, Comunicado firma

El Notificado *J. Rengifo Parieda*  
División Administrativa

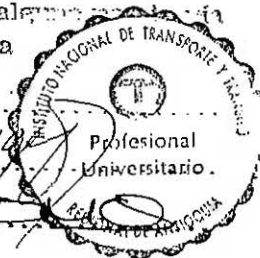

ES FIEL FOTOCOPIA  
Tomada del Documento que  
reposa en el Archivo de la  
Secretaría del Instituto Nacional  
de Transporte y Tránsito

*[Signature]*  
Asistente Secretario General

