



INSTITUTO NACIONAL DE TRANSPORTE Y TRANSITO

Resolución Número 00758 de

07 FEB. 1992

"Por la cual se Autorizan Rutas, Horarios, Niveles de Servicio, se Fija Capacidad Transportadora y se derogan todos los actos Administrativos que le otorgaron rutas, horarios, niveles de servicio y fijaron capacidad transportadora a la COOPERATIVA MULTIACTIVA DE TRANSPORTADORES DE ANTIQUIA "COOMUTRAN".

EL DIRECTOR GENERAL DEL INSTITUTO NACIONAL DE TRANSPORTE Y TRANSITO

En uso de sus facultades legales y estatutarias
y en especial las conferidas por
el decreto 1927 de 1991, y

CONSIDERANDO

ES FIEL FOTOCOPIA
Tomada del Documento que
reposa en el Archivo de la
Secretaría del Instituto Nacional
de Transporte y Tránsito
[Firma]
Asistente Secretario General

Que durante la vigencia del Decreto 608 de 1991, las empresas de Transporte Público Terrestre Automotor de Pasajeros y Mixto por Carretera con licencia de funcionamiento vigente, podían solicitar conjuntamente la reestructuración de horarios y niveles de servicio sin necesidad de presentar el estudio de que trataba el decreto 1600 de 1990.

Que igualmente, el Decreto 608 de 1991, fijó un plazo para que las empresas de Transporte Público Terrestre Automotor de Pasajeros y Mixto por Carretera, presentaran ante el Instituto Nacional de Transporte y Tránsito, el inventario de las rutas autorizadas y los horarios servidos, discriminados en: autorizados, modificados o incrementados en su respectivo nivel de servicio.

Que dentro de los plazos fijados por el Decreto 608 de 1991, algunas empresas de Transporte Público Terrestre Automotor de Pasajeros y Mixto por Carretera, presentaron solicitudes de reestructuración de horarios y niveles de servicio en las rutas autorizadas, así como también, información sobre el incremento, disminución y modificación de horarios y niveles de servicio en rutas autorizadas.

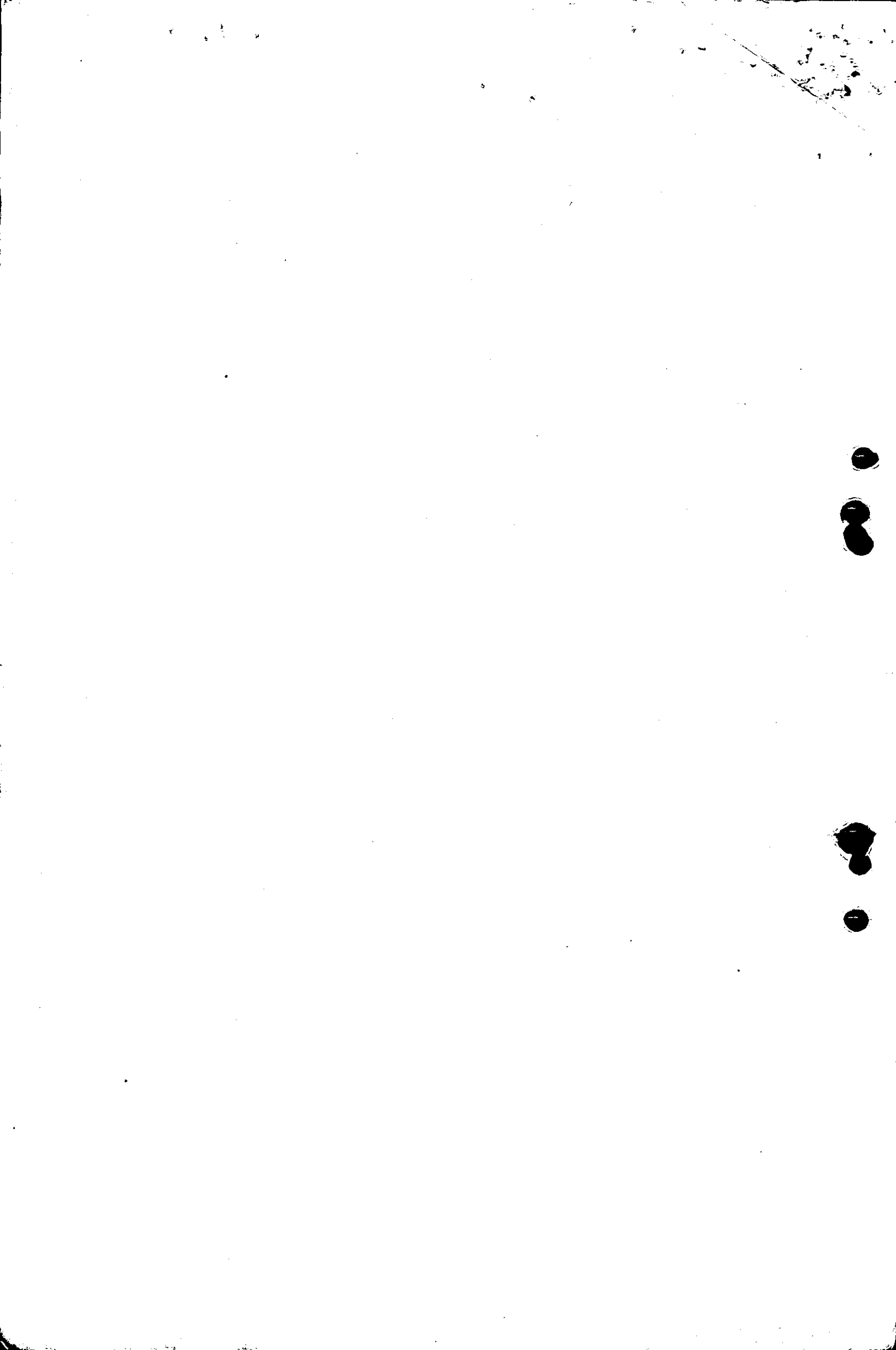



INTRA

MINISTERIO DE OBRAS PUBLICAS Y TRANSPORTE

INSTITUTO NACIONAL DE TRANSPORTE Y TRANSITO

Resolución Número 00758 / de 07 FEB. 1992

Pag: 2

Continuación de la resolución "Por la cual se Autorizan Rutas, Horarios, Niveles de Servicio, se Fija Capacidad Transportadora y se derogan todos los actos Administrativos que le otorgaron rutas, horarios, niveles de servicio y fijaron capacidad transportadora a la COOPERATIVA MULTIACTIVA DE TRANSPORTADORES DE ANTIOQUIA "COOMUTRAN".

.....//\\.....

Que el artículo 1039 del Decreto 1927 de 1991, establece que "El Instituto Nacional de Transporte y Tránsito autorizará de plano las solicitudes de reestructuración y la información sobre el incremento, disminución y modificación de horarios en las rutas autorizadas, presentadas por las empresas de Transporte Público Terrestre Automotor de Pasajeros y Mixto por Carretera, durante la vigencia del Decreto 608 de 1991, sin observar el procedimiento señalado en el presente Decreto".

Que se hace necesario autorizar en un solo acto administrativo, las rutas, horarios, niveles de servicio y capacidad transportadora a cada una de las empresas de Transporte Público Terrestre Automotor de Pasajeros y Mixto por Carretera y resolver las peticiones que se presentaron durante la vigencia del Decreto 608 de 1991.

Que la empresa COOPERATIVA MULTIACTIVA DE TRANSPORTADORES DE ANTIOQUIA "COOMUTRAN", una vez efectuado el análisis por el INTRA, únicamente servirá las rutas, horarios, niveles de servicio con la capacidad transportadora que se autoriza en la presente Providencia.

Que por lo anteriormente expuesto, este despacho, ES HAL FOTOCOPIA Tomada del Documento que reposa en el archivo de la Secretaría del Instituto Nacional de Transporte y Tránsito

RESUELVE:

Asistente Secretario General

ARTICULO 10. Autorizar a la COOPERATIVA MULTIACTIVA DE TRANSPORTADORES DE ANTIOQUIA "COOMUTRAN", servir las rutas, Horarios y niveles de servicio descritos a continuación:

CONTINUA EN LA PAGINA 0003

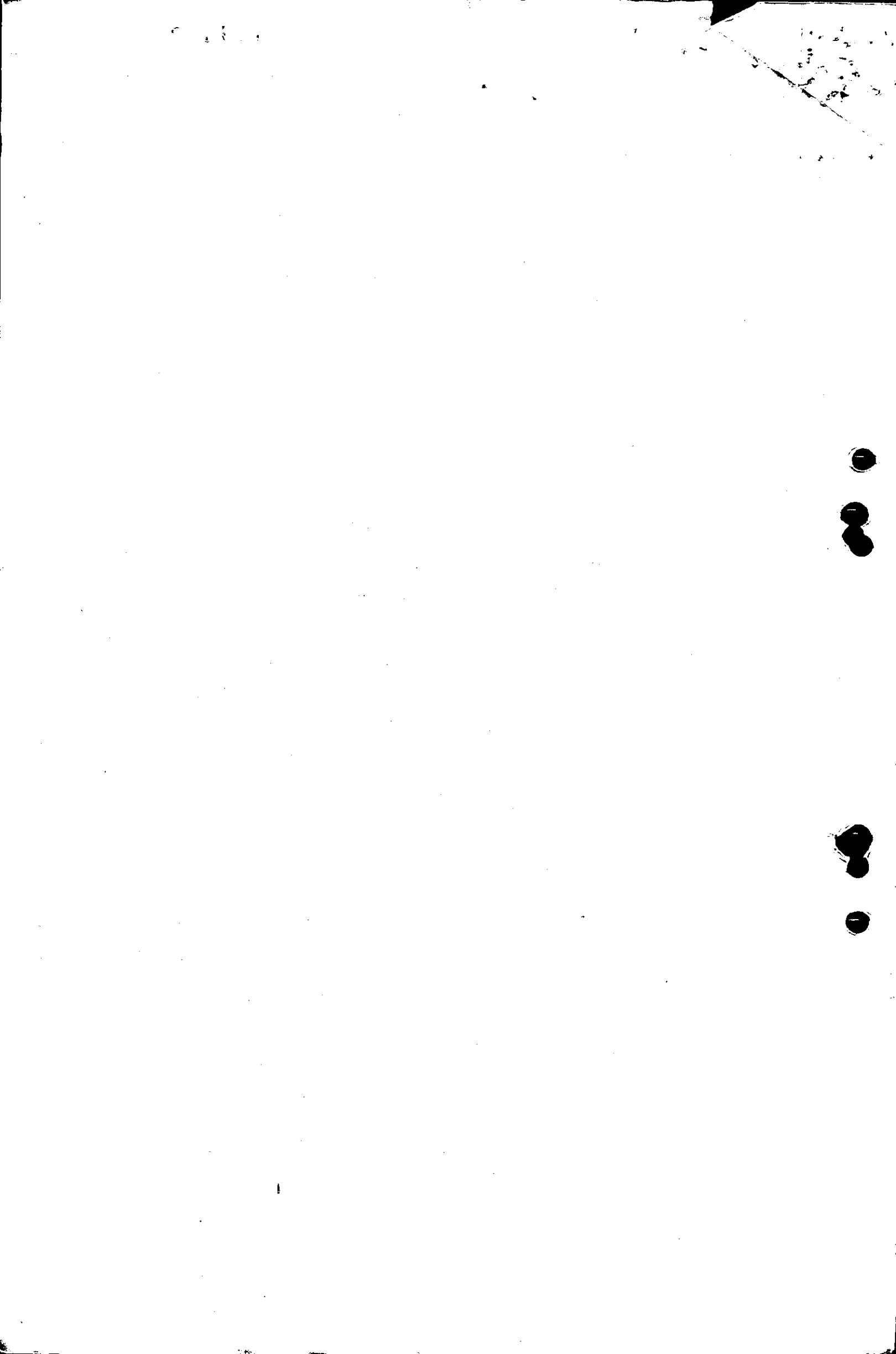



INTRA

MINISTERIO DE OBRAS PUBLICAS Y TRANSPORTE

INSTITUTO NACIONAL DE TRANSPORTE Y TRANSITO

Resolución Número **00758** de **07 FEB. 1992** Pag: 3

Continuación de la resolución "Por la cual se Autorizan Rutas, Horarios, Niveles de Servicio, se Fija Capacidad Transportadora y se derogan todos los actos Administrativos que le otorgaron rutas, horarios, niveles de servicio y fijaron capacidad transportadora a la COOPERATIVA MULTIACTIVA DE TRANSPORTADORES DE ANTIOQUIA "COMUTRAN" ;

Ruta No : 1 Origen : 05 030 000 AMAGA (AMAGA-ANTIOQUIA)
 Viceversa No : 2 Destino : 05 036 000 ANGELOPOLIS (ANGELOPOLIS-ANTIOQUIA)
 Via : MINAS
 Clase de Vehículo : Campero.

Saliendo de AMAGA (AMAGA-ANTIOQUIA)

Nivel de Servicio : Corriente Frecuencias : Lunes, Martes, Miércoles, Jueves, Viernes.
~~07:00~~ 07:10 07:20 07:30 07:40 07:50 ~~08:00~~ 08:10 08:20 08:30 08:40 08:50 ~~09:00~~ 09:10 09:20 09:30 09:40 09:50 10:00-10:10
 10:20 10:30 10:40 10:50 11:00 11:10 11:20 11:30-11:40 11:50 ~~12:00~~ 12:10 12:20 12:30-12:40 12:50 13:00 13:10 13:20 13:30
 13:40 13:50 14:00 14:10 14:20 14:30 14:40 14:50 15:00 15:10 15:20 15:30 15:40 15:50 16:00 16:10 16:20 16:30-16:40 16:50
~~17:00~~ 17:10 17:20 17:30 17:40 17:50 ~~18:00~~ 18:10 18:20 18:30 18:40 18:50 19:00

Saliendo de ANGELOPOLIS (ANGELOPOLIS-ANTIOQUIA)

Nivel de Servicio : Corriente Frecuencias : Lunes, Martes, Miércoles, Jueves, Viernes.
~~07:00~~ 07:10 07:20 07:30 07:40 07:50 ~~08:00~~ 08:10 08:20 08:30 08:40 08:50 ~~09:00~~ 09:10 09:20 09:30 09:40 09:50 10:00-10:10
 10:20 10:30 10:40 10:50 11:00 11:10 11:20 11:30 11:40 11:50 12:00 12:10 12:20 12:30 12:40 12:50 13:00 13:10 13:20 13:30
 13:40 13:50 14:00 14:10 14:20 14:30 14:40 14:50 15:00 15:10 15:20 15:30 15:40 15:50 16:00 16:10 16:20 16:30 16:40 16:50
~~17:00~~ 17:10 17:20 17:30 17:40 17:50 ~~18:00~~ 18:10 18:20 18:30 18:40 18:50 19:00

Ruta No : 3 Origen : 05 030 000 AMAGA (AMAGA-ANTIOQUIA)
 Viceversa No : 4 Destino : 05 036 000 ANGELOPOLIS (ANGELOPOLIS-ANTIOQUIA)
 Via : MINAS
 Clase de Vehículo : Campero.

Saliendo de AMAGA (AMAGA-ANTIOQUIA)

Nivel de Servicio : Corriente Frecuencias : Domingo, Sábado, Feriado.
~~07:00~~ 07:05 07:10 07:15 07:20 07:25 ~~07:30~~ 07:35 07:40 07:45 07:50 07:55 ~~08:00~~ 08:05 08:10 08:15 08:20 08:25 ~~08:30~~ 08:35
 08:40 08:45 08:50 08:55 09:00 09:05 09:10 09:15 09:20 09:25 09:30 09:35 09:40 09:45 09:50 09:55 10:00 10:05 10:10 10:15
 10:20 10:25 10:30 10:35 10:40 10:45 10:50 10:55 11:00 11:05 11:10 11:15 11:20 11:25 11:30 11:35 11:40 11:45 11:50 11:55 12:00 12:05
 12:10 12:15 12:20 12:25 12:30 12:35 12:40 12:45 12:50 12:55 13:00 13:05 13:10 13:15 13:20 13:25 13:30 13:35 13:40 13:45
 13:50 13:55 14:00 14:05 14:10 14:15 14:20 14:25 14:30 14:35 14:40 14:45 14:50 14:55 15:00 15:05 15:10 15:15 15:20 15:25
~~15:30~~ 15:35 15:40 15:45 15:50 15:55 16:00 16:05 16:10 16:15 16:20 16:25 16:30 16:35 16:40 16:45 16:50 16:55 17:00 17:05
 17:10 17:15 17:20 17:25 17:30 17:35 17:40 17:45 17:50 17:55 18:00 18:05 18:10 18:15 18:20 18:25 18:30 18:35 18:40 18:45
 18:50 18:55 19:00

Saliendo de ANGELOPOLIS (ANGELOPOLIS-ANTIOQUIA)

Nivel de Servicio : Corriente Frecuencias : Domingo, Sábado, Feriado.
~~07:00~~ 07:05 07:10 07:15 07:20 07:25 ~~07:30~~ 07:35 07:40 07:45 07:50 07:55 ~~08:00~~ 08:05 08:10 08:15 08:20 08:25 ~~08:30~~ 08:35
 08:40 08:45 08:50 08:55 09:00 09:05 09:10 09:15 09:20 09:25 09:30 09:35 09:40 09:45 09:50 09:55 10:00 10:05 10:10 10:15
 10:20 10:25 10:30 10:35 10:40 10:45 10:50 10:55 11:00 11:05 11:10 11:15 11:20 11:25 11:30 11:35 11:40 11:45 11:50 11:55
~~12:00~~ 12:05 12:10 12:15 12:20 12:25 12:30 12:35 12:40 12:45 12:50 12:55 13:00 13:05 13:10 13:15 13:20 13:25 13:30 13:35
 13:40 13:45 13:50 13:55 14:00 14:05 14:10 14:15 14:20 14:25 14:30 14:35 14:40 14:45 14:50 14:55 15:00 15:05 15:10 15:15
 15:20 15:25 15:30 15:35 15:40 15:45 15:50 15:55 16:00 16:05 16:10 16:15 16:20 16:25 16:30 16:35 16:40 16:45 16:50 16:55
~~17:00~~ 17:05 17:10 17:15 17:20 17:25 17:30 17:35 17:40 17:45 17:50 17:55 18:00 18:05 18:10 18:15 18:20 18:25 18:30 18:35
 18:40 18:45 18:50 18:55 19:00

CONTINUA EN LA PAGINA 0004

ES FIEL FOTOCOPIA
 Toda la información que
 aparece en esta copia de la
 Secretaría del Instituto Nacional
 de Transporte y Tránsito

Asistente Secretario General

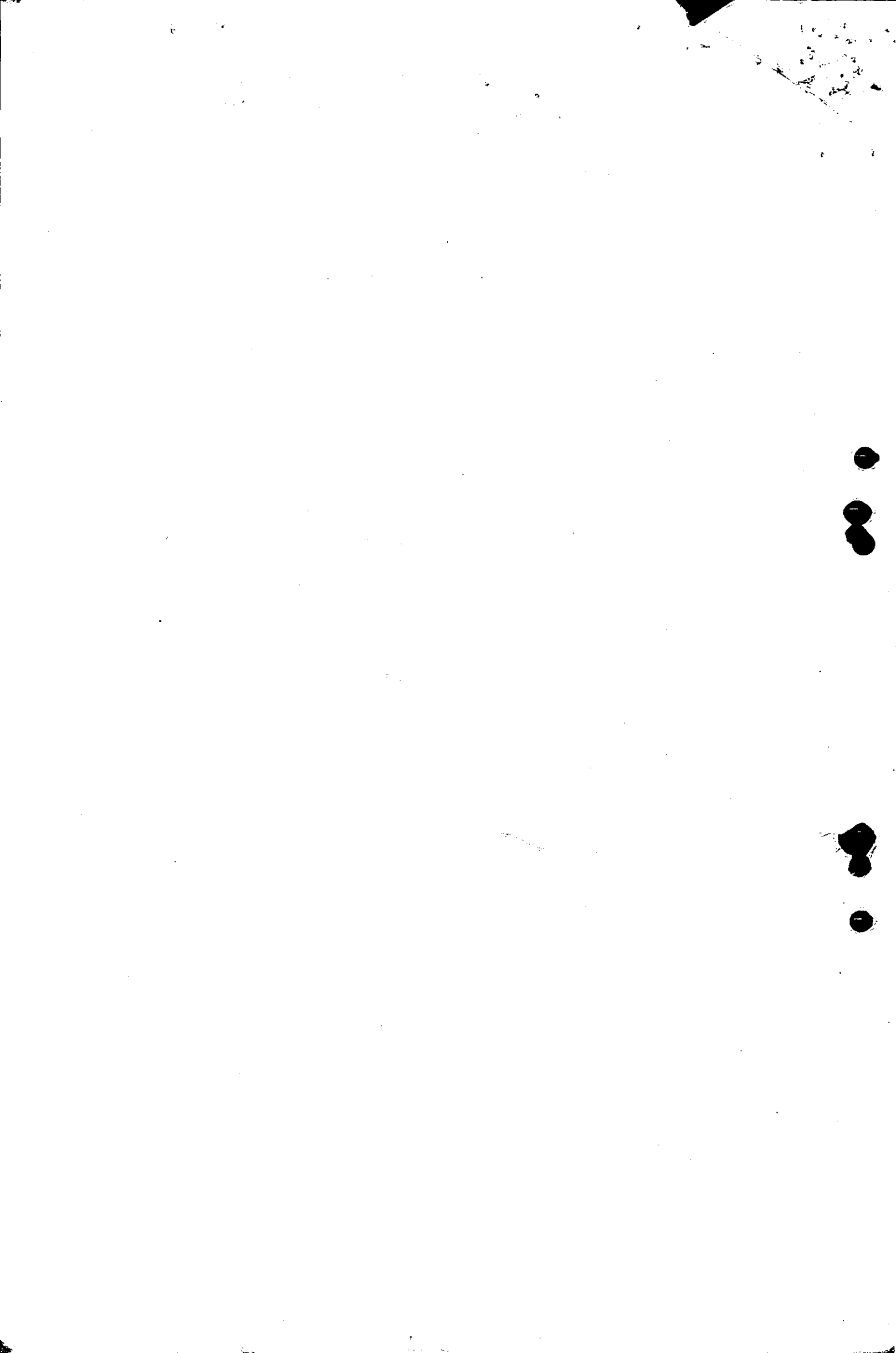



INTRA

MINISTERIO DE OBRAS PUBLICAS Y TRANSPORTO

INSTITUTO NACIONAL DE TRANSPORTE Y TRANSITO

Resolución Número **00758** de **07 FEB. 1992**

Pag: 4

Continuación de la resolución "Por la cual se Autorizan Rutas, Horarios, Niveles de Servicio, se Fija Capacidad Transportadora y se derogan todos los actos Administrativos que le otorgaron rutas, horarios, niveles de servicio y fijaron capacidad transportadora a la COOPERATIVA MULTIACTIVA DE TRANSPORTADORES DE ANTIOQUIA "COOMUTRAN".

Ruta No : 5 Origen : 05 030 000 AMAGA (AMAGA-ANTIOQUIA)
 Viceversa No : 6 Destino : 05 129 000 CALDAS (CALDAS-ANTIOQUIA)

Clase de Vehículo : Campero.

Saliendo de AMAGA (AMAGA-ANTIOQUIA)

Nivel de Servicio : Corriente Frecuencias : Diario.

~~06:00 06:31 07:02 07:33 08:04 08:35 09:06 09:37 10:08 10:39 11:10 11:41 12:12 12:43 13:14 13:45 14:16 14:47 15:18 15:49~~
 16:20 16:51 17:22 17:53 18:24 18:55 19:26 19:57 20:28 20:59 21:00

Saliendo de CALDAS (CALDAS-ANTIOQUIA)

Nivel de Servicio : Corriente Frecuencias : Diario.

06:00 06:23 06:46 07:09 07:32 07:55 08:18 08:41 09:04 09:27 09:50 10:13 10:36 10:59 11:22 11:45 12:08 12:31 12:54 13:17
 13:40 14:03 14:26 14:49 15:12 15:35 15:58 16:21 16:44 17:07 17:30 17:53 18:16 18:39 19:02 19:25 19:48 20:11 20:34 20:57

CONTINUA EN LA PAGINA 0005 CON ARTICULO 2º

ES FIEL FOTOCOPIA

Es copia del documento que
 se encuentra en el archivo de la
 Secretaría General del Instituto Nacional
 de Transporte y Tránsito

 Asesor General

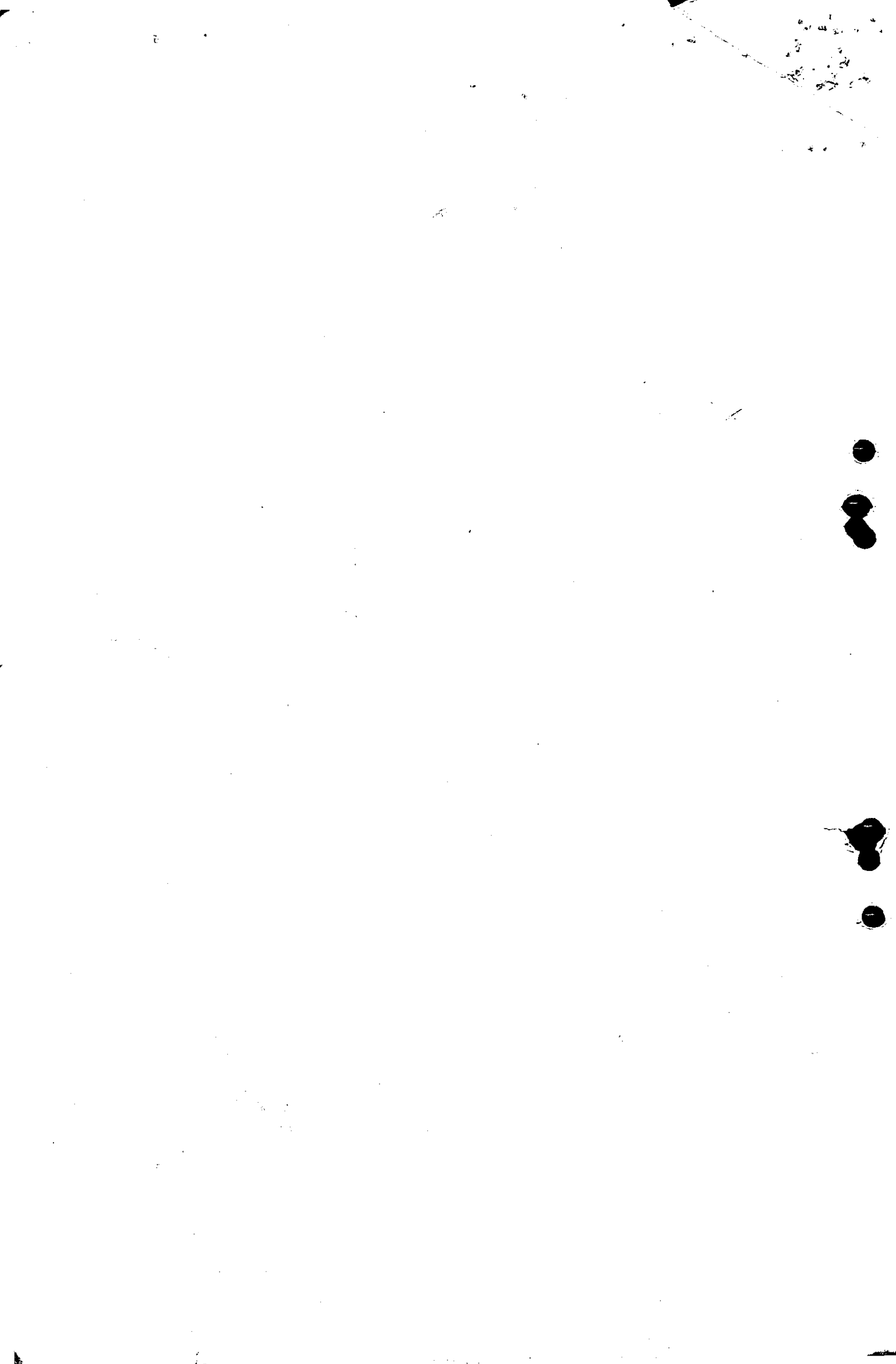



INTRA

INSTITUTO NACIONAL DE TRANSPORTE Y TRANSITO

Resolución Número **00758** de **07 FEB. 1992**

Continuación de la resolución "Por la cual se Autorizan Rutas, Horarios, Niveles de Servicio, se Fija Capacidad Transportadora y se derogan todos los actos Administrativos que le otorgaron rutas, horarios, niveles de servicio y fijaron capacidad transportadora a la COOPERATIVA MULTIACTIVA DE TRANSPORTADORES DE ANTIOQUIA "COOMUTRAN".

.....//\\.....

ARTICULO 29. Fijar la siguiente capacidad transportadora a la COOPERATIVA MULTIACTIVA DE TRANSPORTADORES DE ANTIOQUIA "COOMUTRAN", para servir las rutas, horarios y niveles de servicio autorizados en el artículo anterior.

CLASE DE VEHICULO	MINIMA	MAXIMA
Automóvil	14	17
Bus Abierto	12	14
Campero	27	33

ARTICULO 30. Deroqar todos los actos administrativos que el Instituto Nacional de Transporte y Tránsito o cualquiera otra autoridad competente haya expedido con anterioridad a la expedición de la presente resolución, autorizando rutas, horarios, niveles de servicio y fijando capacidad transportadora a la "COOPERATIVA MULTIACTIVA DE TRANSPORTADORES DE ANTIOQUIA "COOMUTRAN".

ARTICULO 40. Contra el presente acto administrativo, sólo procede el Recurso de Reposición por la Vía Gubernativa para ante este despacho, dentro de los cinco (5) días hábiles siguientes a su notificación.

NOTIFIQUESE Y CUMPLASE

ES FIEL FOTOCOPIA

Tomada del Documento que reposa en el Archivo de la Secretaría del Instituto Nacional de Transporte y Tránsito

Dada en Santafé de Bogotá D.C. a los **07 FEB. 1992**

[Signature]
Asistente Secretario General

~~CARLOS AXEL SÁNCHEZ MATAMOROS~~
Director General

[Signature]

GINA MAGNOLIA RIAÑO BARON
Secretaria General



11 MAR. 1992

NOTIFICACION: Hoy de notifique

el contenido de la Providencia No. 00758 de febrero de 7-92

al señor Jorge Juan Cotano Lopez - Gerente de
Rápido Amaya y Cia ec# 8'385.938. Bujó
que enterado habe en constancia.

El Notificado Soye Ivan Antonio Joffe
Profesional Universitario

La División Administrativa

Contra la P.O. señalan proceden los recursos de Reposición y el de Apelación dentro del termino de (5) días hábiles a partir de
la fecha de notificación.

06 MAR. 1992

NOTIFICACION: Hoy de notifique

el contenido de la Providencia No. 00758 de febrero de 7-92

al señor Yairo Rendon Vallejo
Gerente ec# 8'262.819. Real
que enterado habe en constancia.

El Notificado Yairo Rendon Vallejo
Profesional Universitario

La División Administrativa

Contra la P.O. señalan proceden los recursos de Reposición y el de Apelación dentro del termino de (5) días hábiles a partir de
la fecha de notificación.