



INTRA

MINISTERIO DE OBRAS PUBLICAS Y TRANSPORTE

INSTITUTO NACIONAL DE TRANSPORTE Y TRANSITO

608 (17)

19

Resolución Número 00775 de

07 FEB. 1992

"Por la cual se Autorizan Rutas, Horarios, Niveles de Servicio, se Fija Capacidad Transportadora y se derogan todos los actos Administrativos que le otorgaron rutas, horarios, niveles de servicio y fijaron capacidad transportadora a la empresa FLOTA CORDOBA RIONEGRO Y CIA. S.C.A."

EL DIRECTOR GENERAL DEL INSTITUTO NACIONAL DE TRANSPORTE Y TRANSITO

En uso de sus facultades legales y estatutarias
y en especial las conferidas por
el decreto 1927 de 1991, y

C O N S I D E R A N D O :

Que durante la vigencia del Decreto 608 de 1991, las empresas de Transporte Público Terrestre Automotor de Pasajeros y Mixto por Carretera con licencia de funcionamiento vigente, podían solicitar conjuntamente la reestructuración de horarios y niveles de servicio sin necesidad de presentar el estudio de que trataba el decreto 1400 de 1990.

Que igualmente, el Decreto 608 de 1991, fijó un plazo para que las empresas de Transporte Público Terrestre Automotor de Pasajeros y Mixto por Carretera, presentaran ante el Instituto Nacional de Transporte y Tránsito, el inventario de las rutas autorizadas y los horarios servidos, discriminados en autorizados, modificados o incrementados en su respectivo nivel de servicio.

Que dentro de los plazos fijados por el Decreto 608 de 1991, algunas empresas de Transporte Público Terrestre Automotor de Pasajeros y Mixto por Carretera, presentaron solicitudes de reestructuración de horarios y niveles de servicio en las rutas autorizadas, así como también, información sobre el incremento, disminución y modificación de horarios y niveles de servicio en rutas autorizadas.



INTRA

MINISTERIO DE OBRAS PUBLICAS Y TRANSPORTE

INSTITUTO NACIONAL DE TRANSPORTE Y TRANSITO

Resolución Número 00775

de 07 FEB. 1992

Pag: 2

Continuación de la resolución "Por la cual se Autorizan Rutas, Horarios, Niveles de Servicio, se Fija Capacidad Transportadora y se derogan todos los actos Administrativos que le otorgaron rutas, horarios, niveles de servicio y fijaron capacidad transportadora a la empresa FLOTA CORDOBA RIONEGRO Y CIA. S.C.A."

Que el artículo 1039 del Decreto 1927 de 1991, establece que "El Instituto Nacional de Transporte y Tránsito autorizará de plano las solicitudes de reestructuración y la información sobre el incremento, disminución y modificación de horarios, en las rutas autorizadas, presentadas por las empresas de Transporte Público Terrestre Automotor de Pasajeros y Mixto por Carretera, durante la vigencia del Decreto 608 de 1991, sin observar el procedimiento señalado en el presente Decreto".

Que se hace necesario autorizar en un solo acto administrativo, las rutas, horarios, niveles de servicio y capacidad transportadora a cada una de las empresas de Transporte Público Terrestre Automotor de Pasajeros y Mixto por Carretera y resolver las peticiones que se presentaron durante la vigencia del Decreto 608 de 1991.

Que la empresa FLOTA CORDOBA RIONEGRO Y CIA. S.C.A., una vez efectuado el análisis por el INTRA, únicamente servirá las rutas, horarios, niveles de servicio con la capacidad transportadora que se autoriza en la presente Providencia.

Que por lo anteriormente expuesto, este despacho.

RESUELVE:

ARTICULO 1º. Autorizar a la empresa FLOTA CORDOBA RIONEGRO Y CIA. S.C.A., servir las rutas, Horarios y niveles de servicio descritos a continuación:

CONTINUA EN LA PAGINA 0003

ES FIEL FOTOCOPIA

Tomada del expediente que
reposa en el archivo de la
Secretaría del Instituto Nacional
de Transporte y Tránsito

[Firma]
Asistente Secretario General

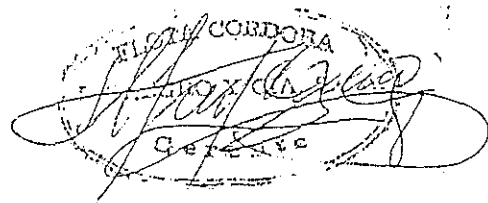

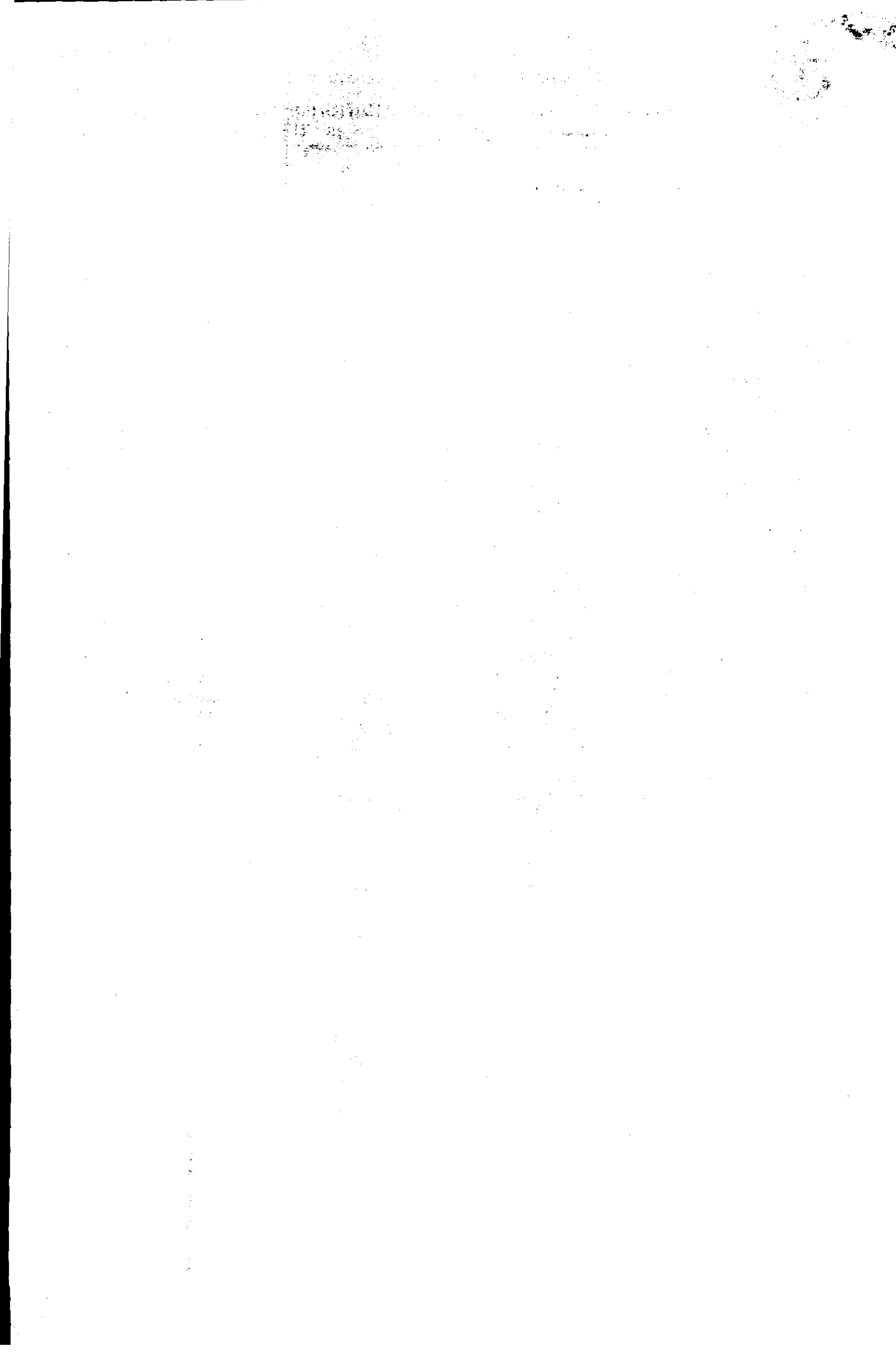



INTRA

MINISTERIO DE OBRAS PUBLICAS Y TRANSPORTE

INSTITUTO NACIONAL DE TRANSPORTE Y TRANSITO

Resolución Número 00775 de 07 FEB. 1992

Pag: 3

Continuación de la resolución "Por la cual se Autorizan Rutas, Horarios, Niveles de Servicio, se Fija Capacidad Transportadora y se derogan todos los actos Administrativos que le otorgaron rutas, horarios, niveles de servicio y fijaron capacidad transportadora a la empresa FLOTA CORDOBA RIONEGRO Y CIA. S.C.A.".

Ruta No : 1 Origen : 05 001 000 MEDELLIN (MEDELLIN-ANTIOQUIA)
 Viceversa No : 2 Destino : 05 515 010 AEROPUERTO JOSE M. CORD (RIONEGRO-ANTIOQUIA)
 Via : LAS PALMAS
 Clase de Vehículo : Automóvil.

Saliendo de MEDELLIN (MEDELLIN-ANTIOQUIA)

Nivel de Servicio : Corriente Frecuencias : Diario.

00:00 04:00 04:30 05:00 05:06 05:12 05:18 05:24 05:30 05:34 05:38 05:42 05:46 05:50 05:54 05:56 06:00 06:04 06:08 06:12
 06:16 06:20 06:24 06:28 06:34 06:40 06:46 06:52 06:58 07:04 07:10 07:16 07:22 07:28 07:34 07:40 07:46 07:52 07:58 08:04
 08:12 08:18 08:24 08:30 08:36 08:42 08:48 08:54 09:00 09:06 09:12 09:18 09:24 09:30 09:36 09:42 09:48 09:54 10:00 10:06
 10:12 10:18 10:24 10:30 10:36 10:42 10:48 10:54 11:00 11:06 11:12 11:18 11:24 11:30 11:42 11:46 11:48 11:54 12:00 12:06
 12:12 12:18 12:24 12:30 12:36 12:42 12:48 12:54 13:00 13:04 13:08 13:12 13:16 13:20 13:24 13:28 13:32 13:36 13:40 13:44
 13:48 13:52 13:56 14:00 14:06 14:12 14:18 14:24 14:30 14:36 14:42 14:48 14:54 15:00 15:06 15:12 15:18 15:24 15:30 15:36
 15:42 15:48 15:54 16:00 16:15 16:30 16:45 17:00 17:15 17:30 17:45 18:00 18:15 18:30 18:45 19:00 19:15 19:30 19:45 20:00
 20:15 20:30 20:45 21:00 21:15 21:30 21:45 22:00 22:15 22:30 22:45 23:00 23:15 23:30 23:45

Saliendo de AEROPUERTO JOSE M. CORD (RIONEGRO-ANTIOQUIA)

Nivel de Servicio : Corriente Frecuencias : Diario.

00:00 05:30 06:15 06:30 06:35 06:40 06:45 06:50 06:55 07:00 07:06 07:12 07:18 07:24 07:30 07:36 07:42 07:48 07:54 08:00
 08:05 08:10 08:15 08:20 08:25 08:30 08:34 08:38 08:42 08:46 08:50 08:54 08:58 09:02 09:10 09:14 09:18 09:22 09:26 09:30
 09:36 09:42 09:46 09:48 09:54 10:00 10:06 10:12 10:18 10:24 10:30 10:36 10:42 10:48 10:54 11:00 11:06 11:12 11:18 11:24
 11:30 11:34 11:42 11:46 11:50 11:54 11:58 12:02 12:06 12:10 12:14 12:18 12:22 12:26 12:30 12:34 12:38 12:42 12:46 12:50
 12:54 12:58 13:02 13:06 13:12 13:18 13:24 13:30 13:36 13:42 13:48 13:54 14:00 14:10 14:20 14:30 14:40 14:50 15:00 15:06
 15:12 15:18 15:24 15:30 15:34 15:38 15:42 15:46 15:50 15:54 15:58 16:02 16:06 16:10 16:14 16:18 16:22 16:26 16:30 16:34
 16:38 16:42 16:46 16:50 16:54 16:58 17:06 17:12 17:18 17:24 17:30 17:36 17:42 17:48 17:54 18:00 18:06 18:12 18:18 18:24
 18:30 18:36 18:42 18:48 18:54 19:00 19:06 19:12 19:18 19:24 19:30 19:36 19:42 19:48 19:54 20:00 20:06 20:12 20:18 20:24
 20:30 20:36 20:42 20:48 20:54 21:00 21:06 21:12 21:18 21:24 21:30 21:36 21:42 21:48 21:54 22:00 22:06 22:12 22:18 22:24
 22:30 22:36 22:42 22:48 22:54 23:00 23:06 23:12 23:18 23:24 23:30 23:36 23:42 23:48 23:54

CONTINUA EN LA PAGINA 0004

ES FIEL FOTOCOPIA
 Tomada del Documento que
 reposa en el Archivo de la
 Secretaría del Instituto Nacional
 de Transporte y Tránsito

[Firma]
 Asistente Secretario General

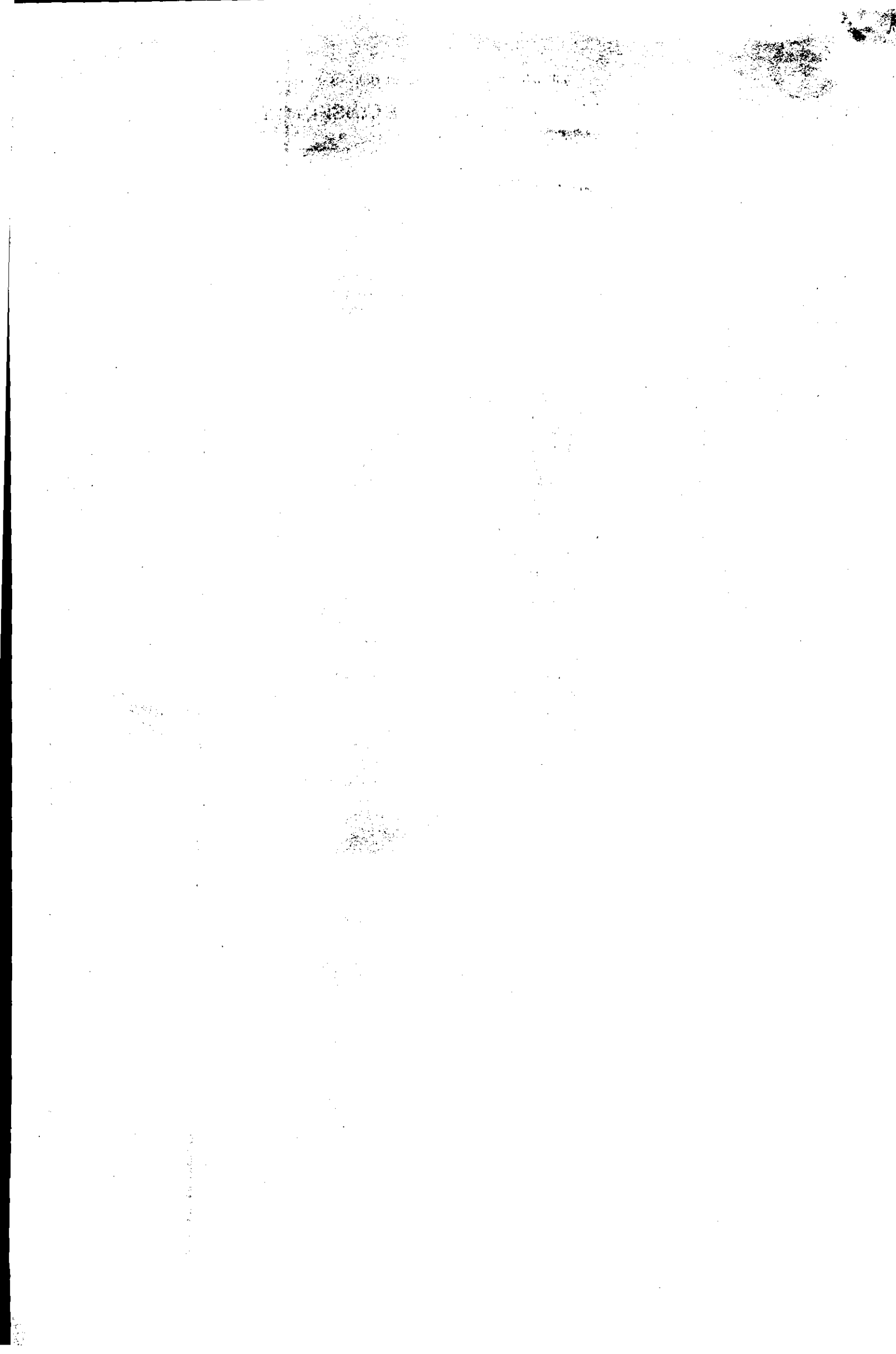



INTRA

MINISTERIO DE OBRAS PUBLICAS Y TRANSPORTE

INSTITUTO NACIONAL DE TRANSPORTE Y TRANSITO

Resolución Número 00775 de 07 FEB. 1992

Pag: 4

16

Continuación de la resolución "Por la cual se Autorizan Rutas, Horarios, Niveles de Servicio, se Fija Capacidad Transportadora y se derogan todos los actos Administrativos que le otorgaron rutas, horarios, niveles de servicio y fijaron capacidad transportadora a la empresa FLOTA CORDOBA RIONEGRO Y CIA. S.C.A.".

Ruta No : 3 Origen : 05 001 000 MEDELLIN (MEDELLIN-ANTIOQUIA)
 Viceversa No : 4 Destino : 05 615 010 AEROPUERTO JOSE M. CORD (RIONEGRO-ANTIOQUIA)
 Via : CAUCHOPE
 Clase de Vehículo : Automóvil.

Saliendo de MEDELLIN (MEDELLIN-ANTIOQUIA)

Nivel de Servicio : Corriente Frecuencias : Diario.
 00:00 04:00 04:30 05:00 05:04 05:08 05:12 05:16 05:20 05:24 05:28 05:32 05:36 05:40 05:44 05:48 05:52 05:56 06:00 06:04
 06:08 06:12 06:16 06:20 06:24 06:30 06:35 06:40 06:45 06:50 06:55 07:00 07:05 07:10 07:15 07:20 07:25 07:30 07:35 07:40
 07:45 07:50 07:55 08:00 08:05 08:10 08:15 08:20 08:25 08:30 08:35 08:40 08:45 08:50 08:55 09:00 09:05 09:10 09:15 09:20
 09:25 09:30 09:35 09:40 09:45 09:50 09:55 10:00 10:05 10:10 10:15 10:20 10:25 10:30 10:35 10:40 10:45 10:50 10:55 11:00
 11:05 11:10 11:15 11:20 11:25 11:30 11:35 11:40 11:45 11:50 11:55 12:00 12:05 12:10 12:15 12:20 12:25 12:30 12:36 12:42
 12:48 12:54 13:00 13:04 13:08 13:12 13:16 13:20 13:24 13:28 13:32 13:36 13:40 13:44 13:48 13:52 13:56 14:00 14:05 14:10
 14:15 14:20 14:25 14:30 14:35 14:40 14:45 14:50 14:55 15:00 15:05 15:10 15:15 15:20 15:25 15:30 15:35 15:40 15:45 15:50
 15:55 16:00 16:15 16:30 16:45 17:00 17:15 17:30 17:45 18:00 18:15 18:30 18:45 19:00 19:15 19:30 19:45 20:00 20:15 20:30
 20:45 21:00 21:15 21:30 21:45 22:00 22:15 22:30 22:45 23:00 23:15 23:30 23:45

Saliendo de AEROPUERTO JOSE M. CORD (RIONEGRO-ANTIOQUIA)

Nivel de Servicio : Corriente Frecuencias : Diario.
 00:00 05:30 06:15 06:30 06:35 06:40 06:45 06:50 06:55 07:00 07:04 07:08 07:12 07:16 07:20 07:24 07:28 07:32 07:36 07:40
 07:44 07:48 07:52 07:56 08:00 08:05 08:10 08:15 08:20 08:25 08:30 08:33 08:36 08:39 08:42 08:45 08:48 08:51 08:54 08:57
 09:00 09:03 09:06 09:09 09:10 09:12 09:15 09:18 09:21 09:24 09:27 09:30 09:35 09:40 09:45 09:50 09:55 10:00 10:05 10:10
 10:15 10:20 10:25 10:30 10:34 10:38 10:42 10:46 10:50 10:54 10:58 11:02 11:06 11:10 11:14 11:18 11:22 11:26 11:30 11:33
 11:36 11:39 11:42 11:45 11:48 11:51 11:54 11:57 12:00 12:03 12:06 12:09 12:12 12:15 12:18 12:21 12:24 12:27 12:30 12:33
 12:36 12:39 12:42 12:45 12:48 12:51 12:54 12:57 13:00 13:04 13:08 13:12 13:16 13:20 13:24 13:28 13:32 13:36 13:40 13:44
 13:48 13:52 13:56 14:00 14:10 14:20 14:30 14:40 14:50 15:00 15:05 15:10 15:15 15:20 15:25 15:30 15:34 15:38 15:42 15:46
 15:50 15:54 15:58 16:02 16:06 16:10 16:14 16:18 16:22 16:26 16:30 16:34 16:38 16:42 16:46 16:50 16:54 16:58 17:02 17:06
 17:10 17:14 17:18 17:22 17:26 17:30 17:34 17:38 17:42 17:46 17:50 17:54 17:58 18:02 18:06 18:10 18:14 18:18 18:22 18:26
 18:30 18:34 18:38 18:42 18:46 18:50 18:54 18:58 19:02 19:06 19:10 19:14 19:18 19:22 19:26 19:30 19:34 19:38 19:42 19:46 19:50
 19:54 19:58 20:02 20:06 20:10 20:14 20:18 20:22 20:26 20:30 20:34 20:38 20:42 20:46 20:50 20:54 20:58 21:02 21:06 21:10
 21:14 21:18 21:22 21:26 21:30 21:34 21:38 21:42 21:46 21:50 21:54 21:58 22:02 22:06 22:10 22:14 22:18 22:22 22:26 22:30
 22:34 22:38 22:42 22:46 22:50 22:54 22:58 23:02 23:06 23:10 23:14 23:18 23:22 23:26 23:30 23:34 23:38 23:42 23:46 23:50
 23:54 23:58

CONTINUA EN LA PAGINA 0005

ES DEL FOTOCOPIA
 Tomada del Documento que
 reposa en el Archivo de la
 Secretaría del Instituto Nacional
 de Transporte y Transito

[Signature]
 Asistente Secretario General

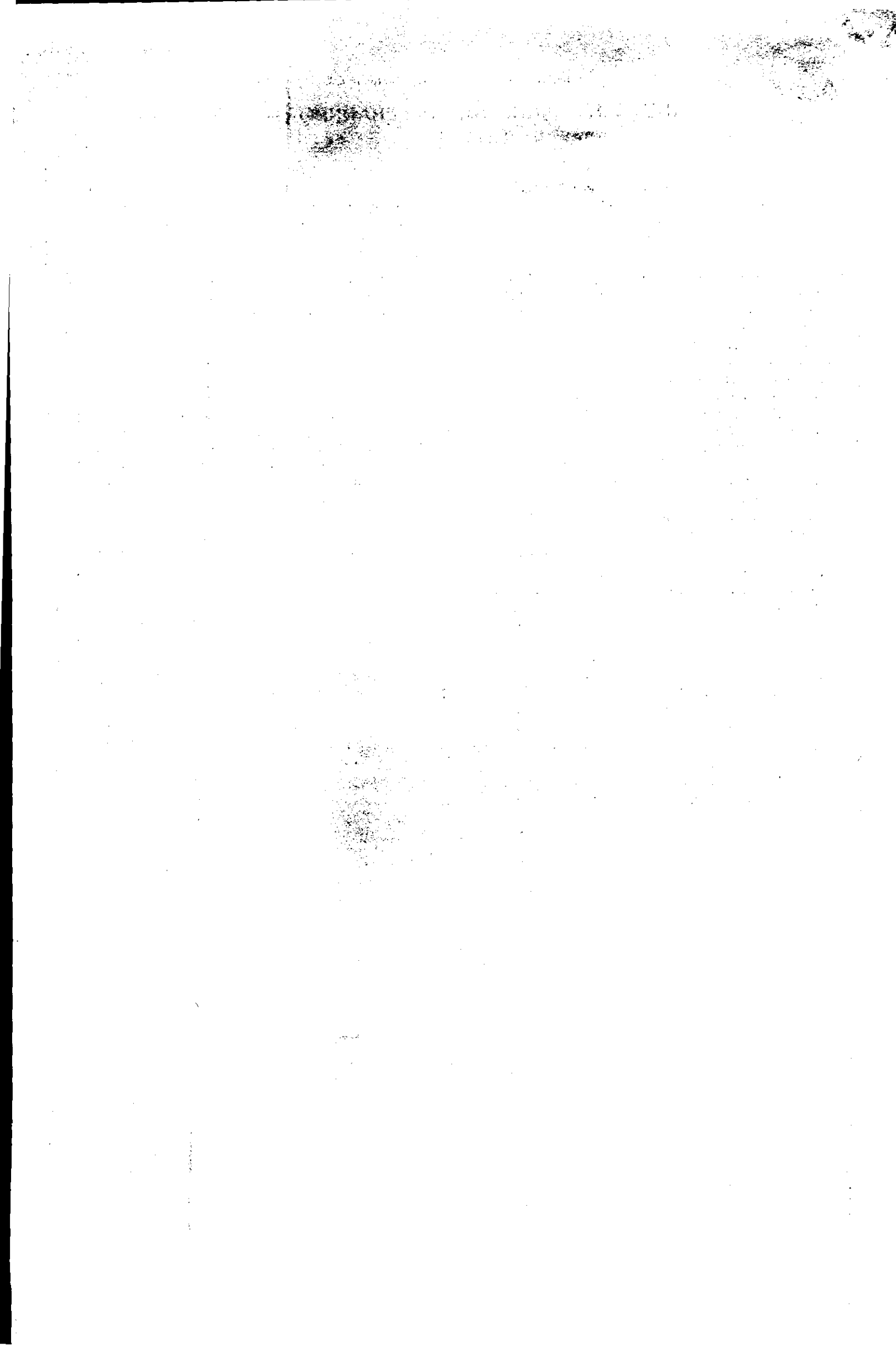



INTRA

MINISTERIO DE OBRAS PUBLICAS Y TRANSPORTE

INSTITUTO NACIONAL DE TRANSPORTE Y TRANSITO

Resolución Número 00775 de 07 FEB 1992

Pag: 5

Continuación de la resolución "Por la cual se Autorizan Rutas, Horarios, Niveles de Servicio, se Fija Capacidad Transportadora y se derogan todos los actos Administrativos que le otorgaron rutas, horarios, niveles de servicio y fijaron capacidad transportadora a la empresa FLOTA CORDOBA RIONEGRO Y CIA. S.C.A.".

Ruta No : 5 Origen : 05 001 000 MEDELLIN (MEDELLIN-ANTIOQUIA)
Viceversa No : 6 Destino : 05 615 010 AEROPUERTO JOSE M. CORD (RIONEGRO-ANTIOQUIA)
Via : SANTA ELENA
Clase de Vehículo : Automóvil.

Saliendo de MEDELLIN (MEDELLIN-ANTIOQUIA)

Table with 2 columns: Nivel de Servicio (Corriente) and Frecuencias (Diario). It lists departure times from Medellín in 15-minute intervals from 00:00 to 23:45.

Saliendo de AEROPUERTO JOSE M. CORD (RIONEGRO-ANTIOQUIA)

Table with 2 columns: Nivel de Servicio (Corriente) and Frecuencias (Diario). It lists departure times from the airport in 15-minute intervals from 00:00 to 23:54.

CONTINUA EN LA PAGINA 0006 CON ARTICULO 2º

ES UNA FOTOCOPIA
Tomada del Documento que
reposa en el Archivo de la
Secretaría del Instituto Nacional
de Transporte y Tránsito

Handwritten signature and the text 'Asistente Secretario General'.

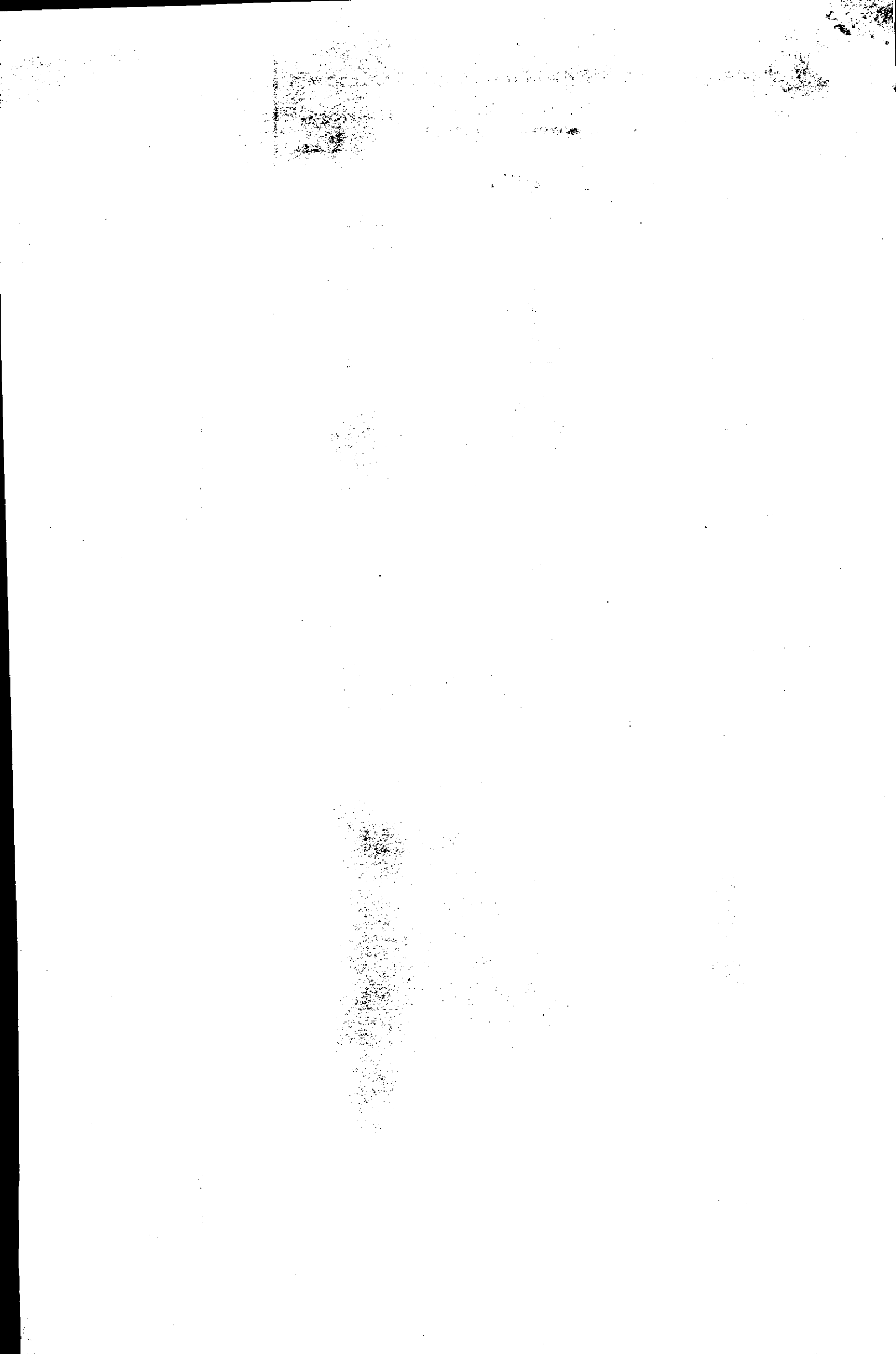



INTRA

MINISTERIO DE OBRAS PUBLICAS Y TRANSPORTE

INSTITUTO NACIONAL DE TRANSPORTE Y TRANSITO

Resolución Número

00775

de

07 FEB. 1992

Pag: 6

Continuación de la resolución "Por la cual se Autorizan Rutas, Horarios, Niveles de Servicio, se Fija Capacidad Transportadora y se derogan todos los actos Administrativos que le otorgaron rutas, horarios, niveles de servicio y fijaron capacidad transportadora a la empresa FLOTA CORDOBA RIONEGRO Y CIA. S.C.A.".

ARTICULO 2º. Fijar la siguiente capacidad transportadora a la empresa FLOTA CORDOBA RIONEGRO Y CIA. S.C.A., para servir las rutas, horarios y niveles de servicio autorizados en el artículo anterior.

CLASE DE VEHICULO	MINIMA	MAXIMA
Automóvil	34	41

ARTICULO 3º. Deroogar todos los actos administrativos que el Instituto Nacional de Transporte y Tránsito o cualquiera otra autoridad competente haya expedido con anterioridad a la expedición de la presente resolución, autorizando rutas, horarios, niveles de servicio y fijando capacidad transportadora a la empresa "FLOTA CORDOBA RIONEGRO Y CIA. S.C.A.".

ARTICULO 4º. Contra el presente acto administrativo, sólo procede el Recurso de Reposición por la Vía Gubernativa para ante este despacho, dentro de los cinco (5) días hábiles siguientes a su notificación.

NOTIFIQUESE Y CUMPLASE

Dada en Santafé de Bogotá D.C. a los

07 FEB. 1992

~~CARLOS RAEL SÁNCHEZ MATAMOROS~~
Director General

Gina Magnolia Riaro Baron

GINA MAGNOLIA RIAÑO BARON
Secretaria General

ES FIEL FOTOCOPIA
Tomada del Documento que
reposa en el Archivo de la
Secretaría del Instituto Nacional
de Transporte y Tránsito

[Signature]
Asistente Secretario General

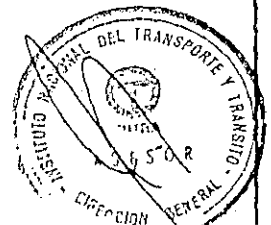

NOTIFICACION: Hoy de **12 MAR. 1992** notifique
el contenido de la Providencia No. **00775** de **febrero 7-92** de

al señor **Alfredo de V. Aguirre Giruldo**
que enterado firma en constancia. **Celso Oct 3'559.409. B. B. B.**

El Notificado **[Signature]**
La División Administrativa
Profesional Universitario

Contra el F. S. B. A. y los recursos de Reposición y
de **5** días hábiles a partir de
de

