



608
13

Resolución Número 00784 de

07 FEB. 1992

"Por la cual se Autorizan Rutas, Horarios, Niveles de Servicio, se Fija Capacidad Transportadora y se derogan todos los actos Administrativos que le otorgaron rutas, horarios, niveles de servicio y fijaron capacidad transportadora a la empresa FLOTA RIONEGRO LTDA."

EL DIRECTOR GENERAL DEL INSTITUTO NACIONAL DE TRANSPORTE Y TRANSITO

En uso de sus facultades legales y estatutarias
y en especial las conferidas por
el decreto 1927 de 1991, y

ES FIEL FOTOCOPIA
Tomada del Documento que
reposa en el Archivo de la
Secretaría del Instituto Nacional
de Transporte y Tránsito

CONSIDERANDO :

Asistente Secretario General

Que durante la vigencia del Decreto 608 de 1991, las empresas de Transporte Público Terrestre Automotor de Pasajeros y Mixto por Carretera con licencia de funcionamiento vigente, podían solicitar conjuntamente la reestructuración de horarios y niveles de servicio sin necesidad de presentar el estudio de que trataba el decreto 1600 de 1990.

Que igualmente, el Decreto 608 de 1991, fijó un plazo para que las empresas de Transporte Público Terrestre Automotor de Pasajeros y Mixto por Carretera, presentaran ante el Instituto Nacional de Transporte y Tránsito, el inventario de las rutas autorizadas y los horarios servidos, discriminados en: autorizados, modificados o incrementados en su respectivo nivel de servicio.

Que dentro de los plazos fijados por el Decreto 608 de 1991, algunas empresas de Transporte Público Terrestre Automotor de Pasajeros y Mixto por Carretera, presentaron solicitudes de reestructuración de horarios y niveles de servicio en las rutas autorizadas, así como también, información sobre el incremento, disminución y modificación de horarios y niveles de servicio en rutas autorizadas.

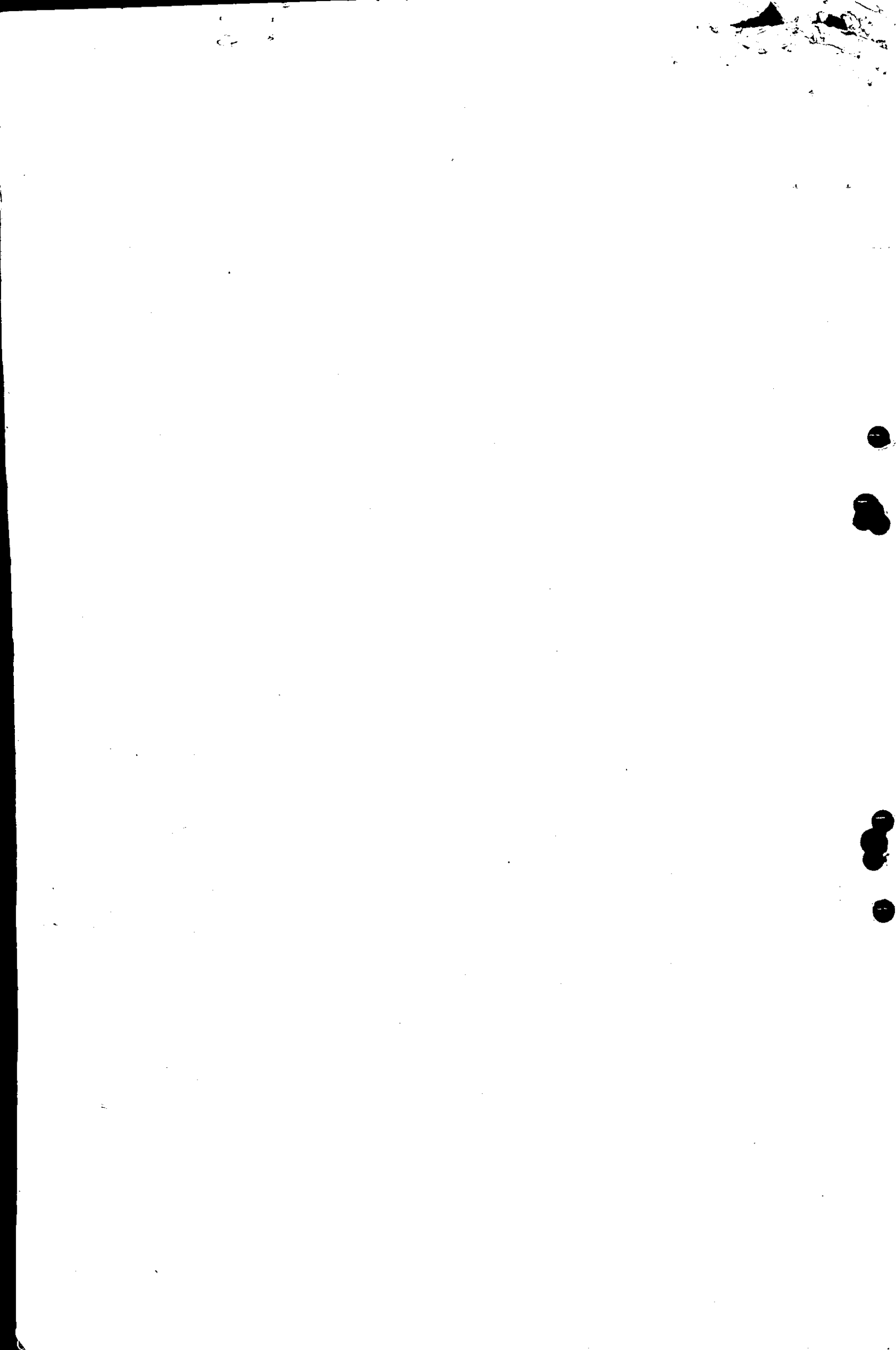



INTRA

MINISTERIO DE OBRAS PUBLICAS Y TRANSPORTE

INSTITUTO NACIONAL DE TRANSPORTE Y TRANSITO

Resolución Número 00784 de 07 FEB. 1992

Pag: 2

Continuación de la resolución "Por la cual se Autorizan Rutas, Horarios, Niveles de Servicio, se Fija Capacidad Transportadora y se derogan todos los actos Administrativos que le otorgaron rutas, horarios, niveles de servicio y fijaron capacidad transportadora a la empresa FLOTA RIONEGRO LTDA.".

.....//\\.....

Que el artículo 1039 del Decreto 1927 de 1991, establece que "El Instituto Nacional de Transporte y Tránsito autorizará de plano las solicitudes de reestructuración y la información sobre el incremento, disminución y modificación de horarios en las rutas autorizadas presentadas por las empresas de Transporte Público Terrestre Automotor de Pasajeros y Mixto por Carretera, durante la vigencia del Decreto 608 de 1991, sin observar el procedimiento señalado en el presente Decreto".

Que se hace necesario autorizar en un solo acto administrativo, las rutas, horarios, niveles de servicio y capacidad transportadora a cada una de las empresas de Transporte Público Terrestre Automotor de Pasajeros y Mixto por Carretera y resolver las peticiones que se presentaron durante la vigencia del Decreto 608 de 1991.

Que la empresa FLOTA RIONEGRO LTDA., una vez efectuado el análisis por el INTRA, únicamente servirá las rutas, horarios, niveles de servicio con la capacidad transportadora que se autoriza en la presente Providencia.

Que por lo anteriormente expuesto, este despacho,

RESUELVE :

ARTICULO 1º. Autorizar a la empresa FLOTA RIONEGRO LTDA., servir las rutas, Horarios y niveles de servicio descritos a continuación:

CONTINUA EN LA PAGINA 0003

EL FOTOCOPIA
del Documento que
se encuentra en el Archivo de la
Carretera del Instituto Nacional
de Transporte y Tránsito

[Handwritten Signature]
Asistente Secretario General

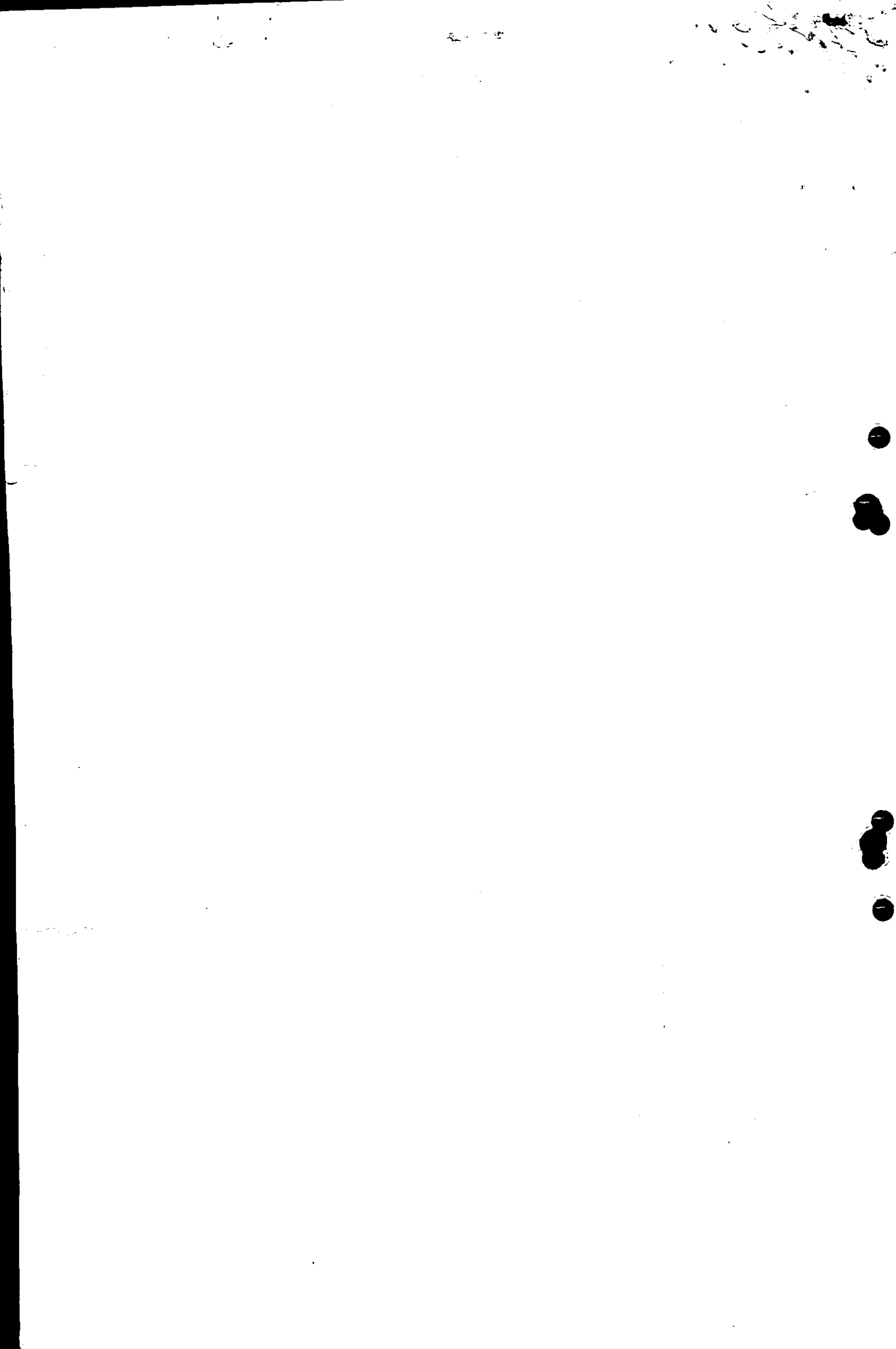



INTRA

INSTITUTO NACIONAL DE TRANSPORTE Y TRANSITO

Resolución Número **00784** de **07 FEB. 1992**

Continuación de la resolución "Por la cual se Autorizan Rutas, Horarios, Niveles de Servicio, se Fija Capacidad Transportadora y se derogan todos los actos Administrativos que le otorgaron rutas, horarios, niveles de servicio y fijaron capacidad transportadora a la empresa FLOTA RIONEGRO LTDA."

Ruta No : 1 Origen : 05 001 000 MEDELLIN (MEDELLIN-ANTIOQUIA)
 Viceversa No : 2 Destino : 05 615 000 RIONEGRO (RIONEGRO-ANTIOQUIA)
 Vía : CAUCHOPE - AUTOPISTA MEDELLIN
 Clase de Vehículo : Bus.

Saliendo de MEDELLIN (MEDELLIN-ANTIOQUIA)
 Nivel de Servicio : Corriente Frecuencias : Diario.
 04:00-04:30 05:00 05:30 05:40 05:50 06:00 06:10 06:20 06:30 06:45 07:00 07:15 07:30 07:45 08:00 08:15 08:30 08:45 09:00
 09:15 09:30 09:45 10:00 10:15 10:30 10:45 11:00 11:15 11:30 11:45 12:00 12:15 12:30 12:45 13:00 13:10 13:20 13:30 13:40
 13:50 14:00 14:15 14:30 14:45 15:00 15:15 15:30 15:45 16:00 16:30 17:00 17:30 18:00 19:00 20:00

Saliendo de RIONEGRO (RIONEGRO-ANTIOQUIA)
 Nivel de Servicio : Corriente Frecuencias : Diario.
 05:30 06:15 06:30 07:00 07:15 07:30 07:45 08:00 08:15 08:30 08:40 08:50 09:00 09:10 09:20 09:30 09:45 10:00 10:15 10:30
 10:45 11:00 11:15 11:30 11:40 11:50 12:00 12:10 12:20 12:30 12:40 12:50 13:00 13:15 13:30 13:45 14:00 14:30 15:00 15:15
 15:30 15:40 15:50 16:00 16:10 16:20 16:30 16:40 16:50 17:00 17:15 17:30 17:45 18:00 18:15 18:30 18:45 19:00 20:00 21:00

Ruta No : 3 Origen : 05 001 000 MEDELLIN (MEDELLIN-ANTIOQUIA)
 Viceversa No : 4 Destino : 05 615 000 RIONEGRO (RIONEGRO-ANTIOQUIA)
 Vía : SANTA ELENA
 Clase de Vehículo : Bus.

Saliendo de MEDELLIN (MEDELLIN-ANTIOQUIA)
 Nivel de Servicio : Corriente Frecuencias : Diario.
 04:15 04:30 05:00 05:15 05:30 05:35 05:40 05:45 05:50 05:55 06:00 06:05 06:10 06:15 06:20 06:25 06:30 06:35 06:40 06:45 06:50
 07:02 07:10 07:18 07:26 07:34 07:42 07:50 07:58 08:06 08:14 08:22 08:30 08:38 08:46 08:54 09:02 09:10 09:18 09:26 09:34
 09:42 09:50 09:58 10:06 10:14 10:22 10:30 10:38 10:46 10:54 11:02 11:10 11:18 11:26 11:34 11:42 11:50 11:58 12:06
 12:22 12:30 12:37 12:44 12:51 13:00 13:05 13:10 13:15 13:20 13:25 13:30 13:35 13:40 13:45 13:50 13:55 14:00 14:08 14:16
 14:24 14:32 14:40 14:48 14:56 15:04 15:12 15:20 15:28 15:36 15:44 15:52 16:00 16:08 16:16 16:24 16:32 16:40 16:48 16:56
 17:04 17:12 17:20 17:28 17:36 17:44 17:52 18:00 18:08 18:16 18:24 18:32 18:40 18:48 18:56 19:04 19:30 20:00 20:30 21:00
 21:30 22:00

Saliendo de RIONEGRO (RIONEGRO-ANTIOQUIA)
 Nivel de Servicio : Corriente Frecuencias : Diario.
 05:00 06:00 06:15 06:30 06:45 07:00 07:15 07:30 07:45 07:50 08:00 08:10 08:20 08:30 08:38 08:46 08:54 09:02 09:10 09:18
 09:26 09:34 09:42 09:50 09:58 10:06 10:14 10:22 10:30 10:35 10:40 10:45 10:50 10:55 11:00 11:05 11:10 11:15 11:20 11:25
 11:30 11:35 11:40 11:45 11:50 11:55 12:00 12:08 12:16 12:24 12:32 12:40 12:48 12:56 13:00 13:05 13:10 13:15 13:20 13:25
 13:30 13:35 13:40 13:45 13:50 13:55 14:00 14:05 14:10 14:15 14:20 14:25 14:30 14:35 14:40 14:45 14:50 14:55 16:00 16:05
 16:10 16:15 16:20 16:25 16:30 16:35 16:40 16:45 16:50 16:55 17:00 17:08 17:16 17:24 17:32 17:40 17:48 17:56 18:04 18:12
 18:20 18:28 18:36 18:44 18:52 19:00 19:08 19:16 19:24 19:32 19:40 19:48 19:56 20:04 20:30 21:00 21:30 22:00 22:30 23:00

ES FIEL FOTOCOPIA

Poranda del Documento que reposa en el Archivo de la Secretaría del Instituto Nacional de Transporte y Tránsito

Ruta No : 5 Origen : 05 001 000 MEDELLIN (MEDELLIN-ANTIOQUIA)
 Viceversa No : 6 Destino : 05 615 000 RIONEGRO (RIONEGRO-ANTIOQUIA)
 Vía : AUTOPISTA MEDELLIN
 Clase de Vehículo : Bus.

Saliendo de MEDELLIN (MEDELLIN-ANTIOQUIA)
 Nivel de Servicio : Corriente Frecuencias : Lunes, Martes, Miércoles, Jueves, Viernes.
 05:00 05:30 06:00 06:30 07:00 07:30 08:00 08:30 09:00 09:30 10:00 10:30 11:00 11:30 12:00 12:30 13:00 13:30 14:00 14:30
 15:00 15:30 16:00 16:30 17:00 17:30 18:00 18:30 19:00 19:30 20:00

Asistente Secretario General

Saliendo de RIONEGRO (RIONEGRO-ANTIOQUIA)
 Nivel de Servicio : Corriente Frecuencias : Lunes, Martes, Miércoles, Jueves, Viernes.
 05:00 05:30 06:00 06:30 07:00 07:30 08:00 08:30 09:00 09:30 10:00 10:30 11:00 11:30 12:00 12:30 13:00 13:30 14:00 14:30
 15:00 15:30 16:00 16:30 17:00 17:30 18:00 18:30 18:40 19:50 20:00

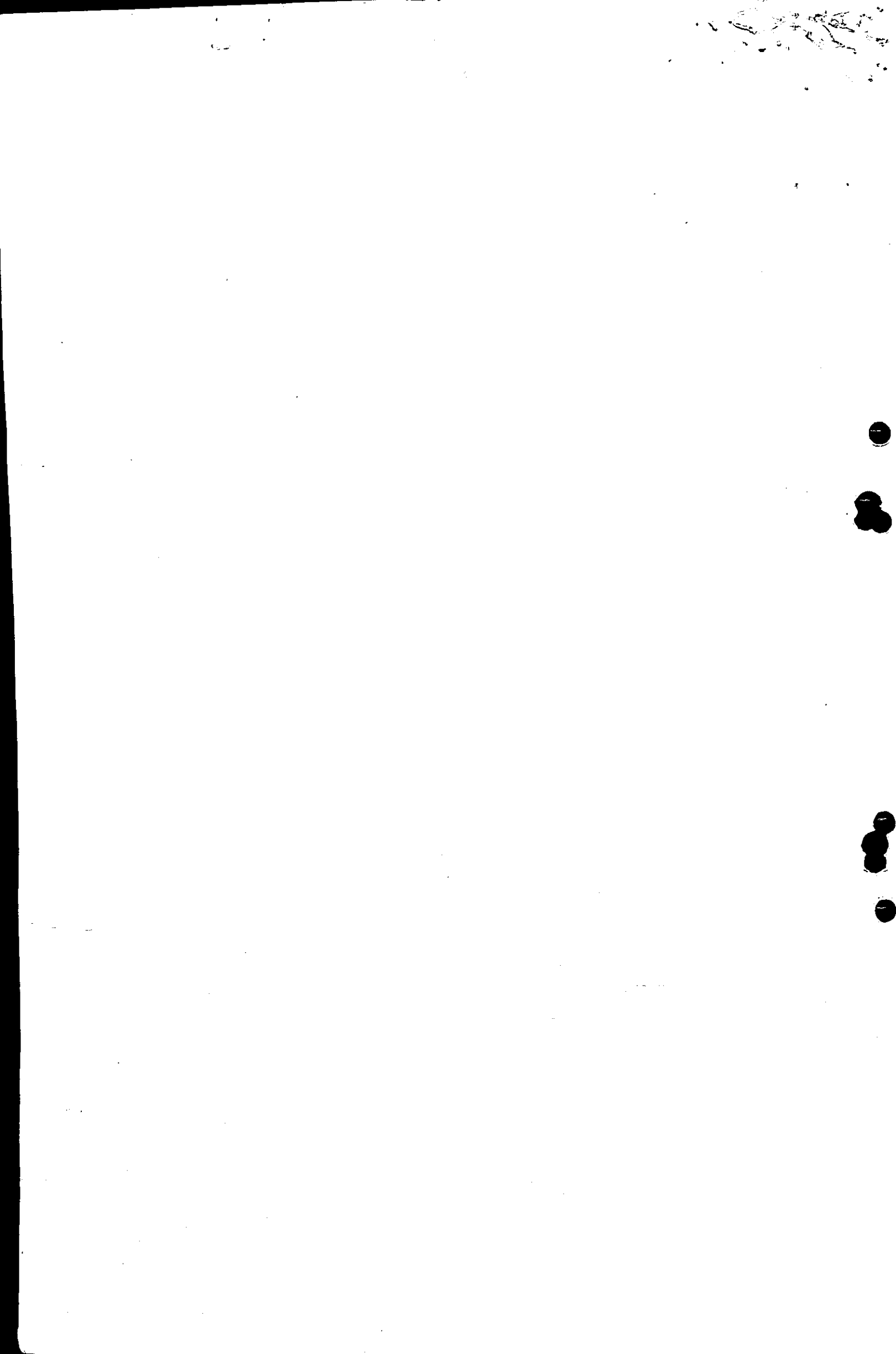



INTRA

MINISTERIO DE OBRAS PUBLICAS Y TRANSPORTE

INSTITUTO NACIONAL DE TRANSPORTE Y TRANSITO

Resolución Número

00784

de

07 FEB. 1992

Pag: 4

Continuación de la resolución "Por la cual se Autorizan Rutas, Horarios, Niveles de Servicio, se Fija Capacidad Transportadora y se derogan todos los actos Administrativos que le otorgaron rutas, horarios, niveles de servicio y fijaron capacidad transportadora a la empresa FLOTA RIONEGRO LTDA."

Ruta No : 7 Origen : 05 001 000 MEDELLIN (MEDELLIN-ANTIOQUIA)
 Viceversa No : 8 Destino : 05 615 000 RIONEGRO (RIONEGRO-ANTIOQUIA)
 Via : AUTOPISTA MEDELLIN
 Clase de Vehículo : Bus.

Saliendo de MEDELLIN (MEDELLIN-ANTIOQUIA)

Nivel de Servicio : Corriente Frecuencias : Domingo, Sábado, Feriado.

05:00 05:15 05:30 05:45 06:00 06:15 06:30 06:45 07:00 07:15 07:30 07:45 08:00 08:15 08:30 08:45 09:00 09:15 09:30 09:45
 10:00 10:15 10:30 10:45 11:00 11:15 11:30 11:45 12:00 12:15 12:30 12:45 13:00 13:15 13:30 13:45 14:00 14:15 14:30 14:45
 15:00 15:15 15:30 15:45 16:00 16:15 16:30 16:45 17:00 17:15 17:30 17:45 18:00 18:15 18:30 18:45 19:00 19:15 19:30 19:45
 20:00 20:15 20:30 20:45 21:00 X

Saliendo de RIONEGRO (RIONEGRO-ANTIOQUIA)

Nivel de Servicio : Corriente Frecuencias : Domingo, Sábado, Feriado.

05:00 05:15 05:30 05:45 06:00 06:15 06:30 06:45 07:00 07:15 07:30 07:45 08:00 08:15 08:30 08:45 09:00 09:15 09:30 09:45
 10:00 10:15 10:30 10:45 11:00 11:15 11:30 11:45 12:00 12:15 12:30 12:45 13:00 13:15 13:30 13:45 14:00 14:15 14:30 14:45
 15:00 15:15 15:30 15:45 16:00 16:15 16:30 16:45 17:00 17:15 17:30 17:45 18:00 18:15 18:30 18:45 19:00 19:15 19:30 19:45
 20:00 20:15 20:30 20:45 21:00 21:15 21:30 21:45 22:00

CONTINUA EN LA PAGINA 0005 CON ARTICULO 2º

ES NIEL FOTOCOPIA
 Tomada del Documento que
 reposa en el Archivo de la
 Secretaría del Instituto Nacional
 de Transporte y Tránsito

[Signature]
 Asistente Secretario General





INTRA

MINISTERIO DE OBRAS PUBLICAS Y TRANSPORTE

INSTITUTO NACIONAL DE TRANSPORTE Y TRANSITO

Resolución Número 00784

de 07 FEB. 1992

Pag: 5

Continuación de la resolución "Por la cual se Autorizan Rutas, Horarios, Niveles de Servicio, se Fija Capacidad Transportadora y se derogan todos los actos Administrativos que le otorgaron rutas, horarios, niveles de servicio y fijaron capacidad transportadora a la empresa FLOTA RIONEGRO LTDA.".

.....//\\.....

ARTICULO 29. Fijar la siguiente capacidad transportadora a la empresa FLOTA RIONEGRO LTDA., para servir las rutas, horarios y niveles de servicio autorizados en el artículo anterior.

CLASE DE VEHICULO	MINIMA	MAXIMA
Bus	16	19
Bus Escalera	5	5
	21	24

ARTICULO 39. Derogar todos los actos administrativos que el Instituto Nacional de Transporte y Tránsito o cualquiera otra autoridad competente haya expedido con anterioridad a la expedición de la presente resolución, autorizando rutas, horarios, niveles de servicio y fijando capacidad transportadora a la empresa "FLOTA RIONEGRO LTDA.".

ARTICULO 49. Contra el presente acto administrativo, sólo procede el Recurso de Reposición por la Vía Gubernativa para ante este despacho, dentro de los cinco (5) días hábiles siguientes a su notificación.

NOTIFIQUESE Y CUMPLASE

Dada en Santafé de Bogotá D.C. a los 07 FEB. 1992

CARLOS AXEL SANCHEZ MATAMOROS
Director General

Gina Riato Barón

GINA MAGNOLIA RIAÑO BARON
Secretaria General

ES FIEL FOTOCOPIA
Tomada del Documento que
reposa en el Archivo de la
Secretaría del Instituto Nacional
de Transporte y Tránsito

[Signature]
Asistente Secretario General

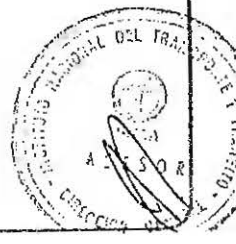

NOTIFICACION: Hoy de 11 MAR. 1992 notifique
el contenido de la Providencia No. 00784 de febrero de 7-92
al señor Aribal Lopez Zapate Gerente de
Tes Chachaputo oc# 71'657.486
que enterado firma en constancia.

El Notificado p. Aribal Goun

La División Administrativa ANS

Contra la Explotación por parte de los recursos de Reposición y ~~.....~~
~~.....~~ días hábiles a partir de
la fecha de notificación.



NOTIFICACION: Hoy de 11 MAR. 1992 notifique
el contenido de la Providencia No. 00784 de febrero de 7-92
al señor Bernabé Lopez Lopez Gerente
oc# 3'350'58.
que enterado firma en constancia.

El Notificado p. [Signature]

La División Administrativa ANS

Contra la Explotación por parte de los recursos de Reposición y ~~.....~~
~~.....~~ días hábiles a partir de



NOTIFICACION: Hoy de 11 MAR. 1992 notifique
el contenido de la Providencia No. 00784 de febrero de 7-92
al señora Dorolba Echevarry de Rendon
Gerente Rep. Hcd. Riachico oc# 21'963.543.
que enterado firma en constancia.

El Notificado p. Dorolba Echevarry de R

La División Administrativa ANS

Contra la Explotación por parte de los recursos de Reposición y ~~.....~~
~~.....~~ días hábiles a partir de
la fecha de notificación.



NOTIFICACION: Hoy de 25 MAR. 1992 notifique
el contenido de la Providencia No. 00784 de febrero de 1992
al señor Henry de Jesús Cardona Lopez
Gerente de Unida La Cera oc# 31'045 La Cera
que enterado firma en constancia.

El Notificado p. [Signature]

La División Administrativa ANS

Contra la Explotación por parte de los recursos de Reposición y ~~.....~~
~~.....~~ días hábiles a partir de

